



Prince George's County Public Schools Rosa L. Parks Judy Center NEWSLETTER

Volume 2, Issue 1

September 2023

New Judy Center Program Manager



The Judy Center Early Learning Hub at Rosa L. Parks Elementary School is pleased to introduce their new program manager, Ms. Yolanda Coleman. Ms. Coleman has worked in Prince George's County Public Schools (PGCPS) for 27 years. She has 15 years of classroom experience as well as

experience as Instructional Lead Teacher, School Test Coordinator, Title I Resource Teacher, Academic Dean, Assistant Principal and Principal. Ms. Coleman is eager to work with the families and students at Rosa L. Parks Elementary School to help prepare families with children prenatal through kindergarten for school readiness and continued academic success throughout their future. Ms. Coleman is a welcome addition to the PGCPS Judy Center team.

Welcome Back to School

Welcome back to school! We hope you had a wonderful summer. Our students are excited and ready to return to their classrooms. Daily routines help children transition back to school. Below are some helpful tips.

- ◆ Have an established bedtime. Children need 8-10 hours of sleep nightly.
- ◆ Be on time for school daily. School starts at 7:45 a.m. Free breakfast is served to all students.
- ◆ Pack a healthy lunch or maintain enough money

on your child's lunch account.

- ◆ Let your child and child's teacher know where he/she will go after school and if it changes.
- ◆ Check your child's backpack daily and help him/her complete homework.
- ◆ Ask your child questions about his/her day.



Playgroups for Children Birth - 4

Virtual Playgroups

Tuesdays

11:00 a.m. – 11:30 a.m.

In-Person Playgroup

September 18, 2023
11:30 a.m.

Bedtime Virtual Playgroup

September 27, 2023
7:00 p.m.

The Judy Center hosts both in-person and virtual playgroups including a virtual bedtime playgroup to help with establishing bedtime routines. Playgroups for babies and toddlers can:

- ♥ Promote language development;
- ♥ Stimulate physical development; and
- ♥ Enhance bonding.

To register for either program or for more information, contact gleidyrosalescarias@pgcps.org.



**Back to School Night
Virtual
September 20, 2023
6:00 p.m. – 7:00 p.m.**



Rosa Parks Judy Center
6111 Ager Road
Hyattsville, MD 20782
301-445-8090
www.pgcps.org/judycenter

Andrea Hall,
Program Supervisor
Yolanda Coleman,
Program Manager
Gleidy Rosales,
Family Service Worker



The mission of the Judy Center is to provide comprehensive, integrated, full-day, full-year services that promote school readiness for children birth through age five.

This mission requires the development of collaborative, integrated programs and approaches that support young children's social and emotional development; language and literacy; cognitive and general knowledge; approaches toward learning; and, physical well-being and motor areas enhancing readiness for school, while supporting families in their abilities to support their children's early learning.

UPCOMING EVENTS

Labor Day — Schools and Offices Closed	September 4
Back to School Night.....	September 20
Yom Kipur — Schools and Offices Closed.....	September 25



Prince George's County Memorial Library

Events



The Hyattsville Branch Library has in-person storytelling for young children.

Ready 2 Read Storytime ♦ Ages 0-2

Mondays, September 11, 18, 25, 2023 10:30 a.m. – 11:00 a.m.

Ready 2 Read Storytime ♦ Ages 2-3

Thursdays, September, 7, 14, 21, 2023 10:30 a.m. – 11:00 a.m.

Ready 2 Read Storytime ♦ Ages 3-5

Fridays, September 8, 15, 22, 29, 2023 10:30 a.m. – 11:00 a.m.

Ready 2 Read Storytime/Spanish-English ♦ Ages 3-5

Saturdays, September 2, 9, 16, 23, 30, 2023 10:30 a.m. – 11:00 a.m.

For a complete calendar of events or to register, visit the PGCMLS website at <https://www.pgcmcls.info/events>.



Mary's Center's highly-qualified, bilingual medical providers (midwives, pediatricians, and adult doctors), behavioral health therapists, and social services staff are ready to provide you with the most professional care to keep you and your family healthy. Visit our clinic next to the Judy Hoyer Center or www.maryscenter.org to learn more. For appointments, call 1-844-796-2797.

Lourie Center Head Start Program



The Head Start Program is a federally funded, community-based program for low income families and pregnant women with children from birth to age five. The comprehensive program promotes school readiness, social and emotional well-being, and family engagement. The program is free to families who qualify. For more information, visit the Lourie Center website at <https://www.louriecenter.org/LC/> or contact Meylin at 240-292-9347 or mmejia1@louriecenter.org.

Child Development/Special Education

Are you concerned about your young child's development? Do you think your child has difficulty with movements, talking, understanding, learning, socializing, playing, or eating? For more information, contact one of the following programs.

Infants and Toddlers Program (Birth to 35 months)
Call 301-925-6627 for a developmental evaluation or visit the website at <https://www.pgcps.org/offices/special-education/special-education-early-childhood-birth-5/special-education-infants-and-toddlers>.

Child Find (35 months to 5 years/prekindergarten)
Call 301-925-6600 for a developmental evaluation or visit the website at <https://www.pgcps.org/offices/special-education/special-education-support-programs-and-related-services/child-find-process>.



Prince George's Community College (PGCC) Adult Education Program

FREE Adult English Classes

for more information, contact Jill Hall at 301-546-8350 or adulthoodeducation@pgcc.edu.

Register on-line at <https://www.pgcc.edu/go/adulthoodeducation/> click on *ESL 2023-2024 Fall/Winter/Spring Schedule*

Class Days	Time	Start Date	End Date
Online Classes — Morning			
Tuesday — Thursday	9:30 a.m. - 12:30 p.m.	9/12/2023	10/25/2023
Monday — Thursday	7:00 a.m. - 9:00 a.m.	9/27/2023	11/16/2023
Online Classes — Evening			
Tuesday — Thursday	6:30 p.m. - 9:30 p.m.	9/12/2023	10/25/2023
Monday — Thursday	6:30 p.m. - 9:30 p.m.	9/5/2023	10/9/2023
In-Person Classes at Northwestern High School			
Monday & Wednesday	6:30 p.m. - 9:30 p.m.	9/11/2023	11/20/2023
Tuesday & Thursday	6:30 p.m. - 9:30 p.m.	9/26/2023	12/5/2023

Child Care Providers and Parents Workshop

September 20, 2023 ♦ 6:30 p.m. - 8:30 p.m.

Are you interested in providing child care? Are you a current child care provider in the community? Are you a parent who wants to learn more about taking care of your child? The Adelphi Judy Center Early Learning Hub and Prince George's Child Resource Center have partnered to provide free, virtual workshops. Workshops are held monthly for child care providers and parents on useful topics including: health, safety, behavior, math, and literacy. All participants will receive credit towards credentials for licensing for attending the workshops.

A flyer, as well as a link to register, will be provided to partnering child care providers. Parents can call to register at 301-772-8420.



Weekly Food Distributions



Redeemer Lutheran Church **St. Mark the Evangelist Catholic Church**
3799 East West Highway, Hyattsville 7501 Adelphi Road, Hyattsville
Monday & Tuesday, 10:00 a.m.–4:00 p.m. Tuesday, 9:00 a.m.

WIC Program

WIC is a nutrition program for women, infants, and children up to age five that gives extra food, tips on healthy eating, breastfeeding help, and referrals for other services. To apply, call WIC at 240-638-1270. For more information about the program, visit <https://www.fns.usda.gov/wic>.

Check out the Adelphi Judy Center website at

www.pgcps.org/judycenter

- ♦ Monthly Calendar of Events
- ♦ Newsletters
- ♦ Photos
- ♦ Information and more





Prince George's County Public Schools Rosa L. Parks Judy Center BOLETÍN INFORMATIVO

Volumen 2 Número 1

Septiembre 2023

Nouvelle responsable de programmes du Centre Judy



El Centro de Aprendizaje Temprano Judy Center en la Escuela Primaria

Rosa L. Parks se complace en presentarles a su nueva gerente de programa, la Sra. Yolanda Coleman. La Sra. Coleman ha trabajado en las Escuelas Públicas del Condado de Prince George (PGCPS) durante 27 años. Tiene 15 años de experiencia en el aula, así como experiencia como maestra líder de instrucción, coordinadora

de exámenes escolares, maestra de recursos de Título I, decana académica, subdirectora y directora. La Sra. Coleman está ansiosa por trabajar con las familias y los estudiantes de la Escuela Primaria Rosa L. Parks para ayudar a preparar a las familias con niños desde el período prenatal hasta el jardín de infantes para la preparación escolar y el éxito académico continuo a lo largo de su futuro. La Sra. Coleman es una incorporación bienvenida al equipo del Centro Judy de PGCPS.

¡Bienvenidos de nuevo a la escuela!

¡Bienvenidos de nuevo a la escuela! ¡Esperamos que hayan tenido un excelente verano! Nuestros estudiantes están emocionados y listos para regresar a sus salones de clases. Las rutinas diarias ayudarán a los niños hacer la transición de vuelta a la escuela. Aquí hay algunos consejos útiles:

- ◆ tenga una hora establecida para ir a la cama; Los niños necesitan dormir 8 a 10 horas cada noche;
- ◆ llegue a tiempo a la escuela todos los días; La escuela comienza a las

7:45 a. m. Se sirve un desayuno gratuito a todos los estudiantes;

- ◆ empaque un almuerzo saludable o mantenga suficiente dinero en la cuenta de almuerzo de su hijo;
- ◆ dígame a su niño y al maestro de su niño a dónde irá después de la escuela, y si esto cambia;
- ◆ revise la mochila de su niño a diario y ayúdele a hacer sus tareas;
- ◆ hágale preguntas a su hijo sobre su día.



Grupos de juego virtuales

Para niños de cero a cuatro años

Virtual

Martes

11:00 a.m. – 11:30 a.m.

En persona

18 septiembre de 2023

11:30 a.m.

La hora de acostarse

27 de septiembre de 2023

7:00 p.m.

El Centro Judy lleva a cabo grupos de juego virtuales y en persona incluido un grupo de juego virtual a la hora de irse a dormir para ayudar a establecer rutinas para la hora de irse a dormir.

Los grupos de juego para bebés y niños pequeños pueden:

- ♥ Promover el desarrollo del lenguaje;
- ♥ Estimular el desarrollo físico; y
- ♥ Mejorar el apego;

Para registrarse en cualquiera de los programas o para obtener más información, comuníquese con gleidyrosalescarias@pgcps.org.



Noche de regreso a clases

Virtual

20 de septiembre de 2023

6:00 p.m. - 7:00 p.m.

PRÓXIMOS EVENTOS

Día del Trabajo: las escuelas y las oficinas estarán cerradas..... 4 de septiembre
 Noche de regreso a clases 20 de septiembre
 Yom Kipur: las escuelas y las oficinas estarán cerradas..... 25 de septiembre



Rosa Parks Judy Center
6111 Ager Road
Hyattsville, MD 20782
301-445-8090
www.pgcps.org/judycenter

Andrea Hall,
Supervisor de programa
Yolanda Coleman
Director del programa
Gleidy Rosales,
Trabajador de servicios



La misión del Centro Judy es proporcionar servicios completos, integrados, de todo el día, todo el año que promueven la preparación escolar para los niños desde el nacimiento hasta los cinco años de edad.

Esta misión requiere el desarrollo de programas de colaboración, programas integrados y propuestas que apoyan el desarrollo de los niños pequeños en lo social y emocional, lenguaje y alfabetización; conocimiento cognitivo y general; propuestas hacia el aprendizaje; y el bienestar físico y áreas de motrices que mejoran la preparación escolar mientras apoyan a las familias en sus capacidades para apoyar a sus niños en el aprendizaje temprano.



Prince George's County Memorial Library

Events



El Sistema de Bibliotecas Conmemorativas del Condado de Prince George (PGCMLS) tiene cuentos en persona para niños pequeños en la Biblioteca Sucursal de Hyattsville.

Hora de cuentos Ready 2 Read ♦ Edades 0-2

Lunes, 11, 18, 25 de septiembre de 2023 10:30 a. m. – 11:00 a. m.

Hora de cuentos Ready 2 Read ♦ Edades 2-3

Jueves, 7, 14, 21 de septiembre de 2023 10:30 a. m. – 11:00 a. m.

Hora de cuentos Ready 2 Read ♦ Edades 3-5

Viernes 8, 15, 22, 29 de septiembre de 2023 10:30 a. m. – 10:00 a. m.

Hora de cuentos Español-Inglés ♦ Edades 3-5

Sábados, 2, 9, 16, 23, 30 de septiembre de 2023 10:30 a. m. – 11:00 a. m.

Para obtener un calendario completo de eventos, visite el sitio web de PGCMLS en <https://www.pgcmcls.info/events>.



El Colegio Comunitario de Prince George Programa de Educación para Adultos

Clases de ingles para Adultos GRATIS

Para más información, comuníquese con Jill Hall de 301-546-8482 o adulteducation@pgcc.edu.

Regístrese en línea <https://www.pgcc.edu/go/adulteducation/esl> haga clic en *ESL 2023-2024 Fall/Winter/Spring Schedule*

Días de clase	Hora	Fecha inicio	Fecha final
Clases por internet – por la mañana			
Martes — jueves	9:30 a.m. - 12:30 p.m.	12/9/2023	25/10/2023
Lunes — jueves	7:00 a.m. - 9:00 a.m.	27/9/2023	6/11/2023
Clases por internet – por la tarde			
Martes — jueves	6:30 p.m. - 9:30 p.m.	12/9/2023	25/10/2023
Lunes — jueves	6:30 p.m. - 9:30 p.m.	5/9/2023	9/10/2023
Clases en persona en la escuela secundaria del Northwestern			
Lunes y miércoles	6:30 p.m. - 9:30 p.m.	11/9/2023	20/11/2023
Martes y jueves	6:30 p.m. - 9:30 p.m.	26/9/2023	5/12/2023



Mary's Center tiene un equipo médico (para mujeres embarazadas, niños y adultos), de salud mental y servicios sociales altamente calificado y bilingüe listo para darle el mejor cuidado y mantenerlo a usted y su familia saludables. Visite nuestra clínica al lado del Centro de Judy Hoyer Center o www.maryscenter.org para más información. Para citas, llame al 1-844-796-2797.

Taller para padres y proveedores de cuidado infantil 20 de septiembre de 2023 ♦ 6:30 p.m. – 8:30 p. m.

¿Está interesado en prestar cuidado infantil? ¿Es usted un prestador de cuidado infantil en la comunidad? ¿Es un padre interesado en conocer más sobre cuidar su niño? Las sedes de aprendizaje temprano del Centro Judy y el Centro de Recursos Infantiles de Prince George se han aliado para brindar talleres virtuales gratuitos. Los talleres se presentan mensualmente para prestadores de cuidado infantil y padres, donde se hablará de temas útiles como: salud, seguridad, conducta, matemáticas y lectoescritura. Todos los participantes recibirán credenciales para licencias por su asistencia a los talleres. Se les brindará a los prestadores de cuidado infantil asociados un boletín y un vínculo para que se inscriban. Los padres pueden llamar para inscribirse al 301-772-8420.



Lourie Center Head Start Program

El programa de Head Start es un programa financiado por el gobierno federal basado en la comunidad para familias de bajos ingresos y mujeres embarazadas con niños desde nacimiento hasta los cinco años. Este amplio programa fomenta la preparación escolar, el bienestar social y emocional y la participación familiar. El programa es gratuito para familias que califican. Para más información, visite la página de internet del Centro Lourie en LourieCenter.org, o comuníquese con Meylin al 240-292-9347 o mmejia1@louriecenter.org.



Distribución de alimentos semanal

Redeemer Lutheran Church 3799 East West Highway, Hyattsville lunes y martes, 10:00 a.m.– 4:00 p.m.	St. Mark the Evangelist Catholic Church 7501 Adelphi Road, Hyattsville martes, 9:00 a.m
--	---

Desarrollo infantil/educación especial

¿Le preocupa el desarrollo de su niño pequeño? ¿Cree que a su hijo se le dificulta hacer movimientos, hablar, comprender, aprender, socializar, jugar o comer? Para más información, comuníquese con uno de los siguientes programas.

Programa para Bebés y Niños Pequeños (desde el nacimiento hasta 35 meses).
Llame al 301-925-6627 para solicitar una evaluación del desarrollo o visite la página de internet en: <https://www.pgcps.org/offices/special-education/special-education-early-childhood-birth-5/special-education-infants-and-toddlers>.

Child Find (de 35 meses hasta 5 años/prekínder)
Llame al 301-925-6600 para solicitar una evaluación del desarrollo o visite la página de internet en: <https://www.pgcps.org/offices/special-education/special-education-support-programs-and-related-services/child-find-process>.

Programa WIC

WIC es un programa de nutrición para mujeres, bebés y niños hasta la edad de cinco años, que proporciona alimentos adicionales, consejos sobre la alimentación saludable, asistencia con la lactancia y referidos para otros servicios. Para presentar su solicitud, llame a WIC al 240-638-1270. Para más información sobre el programa, visite <https://www.fns.usda.gov/wic>.

Visite la pagina web del Centro Judy en Adelphi www.pgcps.org/judycenter

- ♦ Calendario Mensual de Eventos
- ♦ Boletín Informativo
- ♦ Fotos
- ♦ Información y más





Prince George's County Public Schools Rosa Parks Judy Center BULLETIN D'INFORMATION

Volume 2, Numéro 1

Septembre 2023

Nouvelle responsable de programmes du Centre Judy

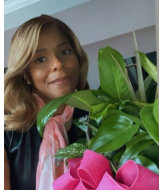

Rosa L. Parks a le plaisir de présenter sa nouvelle responsable de programme, Mme Yolanda Coleman. Mme Coleman travaille au sein des Écoles publiques du comté de Prince George (PGCPS) depuis 27 ans. Elle a 15 ans d'expérience en classe, ainsi qu'en tant qu'enseignante principale, coordinatrice des tests

Le centre d'apprentissage précoce Judy Center de l'École primaire scolaires, enseignante ressource du Titre I, doyenne académique, directrice adjointe et directrice d'école. Mme Coleman est impatiente de travailler avec les familles et les élèves de l'École primaire Rosa L. Parks pour aider à préparer les familles ayant des enfants de la période prénatale à la maternelle à la préparation à l'école et à la réussite scolaire tout au long de leur avenir. Mme Coleman est la bienvenue au sein de l'équipe du Centre Judy de PGCPS.

Bienvenue à l'école.

Bienvenue à l'école! Nous espérons que vous avez passé un bel été. Nos élèves sont enthousiastes et prêts à retourner dans leurs classes. Les routines quotidiennes aident les enfants à effectuer leur retour à l'école. Vous trouverez ci-dessous quelques conseils utiles.

- ◆ Ayez une heure de coucher bien établie. Les enfants ont besoin de 8 à 10 heures de sommeil par nuit.
- ◆ Soyez à l'heure à l'école tous les jours. L'école commence à 7h45. Un petit-déjeuner gratuit

est servi à tous les élèves.

- ◆ Apprenez un repas sain ou assurez-vous que le compte repas de votre enfant ait suffisamment d'argent.
- ◆ Informez votre enfant et son enseignant de l'endroit où il / elle ira après l'école et si cela change.
- ◆ Vérifiez quotidiennement le sac à dos de votre enfant et aidez-le à faire ses devoirs.
- ◆ Posez des questions à votre enfant sur sa journée.



Groupes de jeux virtuels pour les enfants de la naissance à 4 ans

Virtuels

Mardis
11h00 à 11:30 a.m.

En personne

18 septembre 2023
11h30

Heure du coucher
27 septembre 2023
19h00

Le Centre Judy organise des groupes de jeu en personne et virtuels, y compris un groupe de jeu virtuel pour l'heure du coucher, afin de faciliter la mise en place d'une routine à l'heure du coucher. Les groupes de jeu pour les bébés et les tout-petits peuvent :

- ♥ Promouvoir le développement du langage ;
 - ♥ Stimuler le développement physique ; et
 - ♥ Renforcer les liens.
- Pour vous inscrire au programme ou pour plus d'informations, contactez le Centre Judy au gleidyrosalescarrias@pgcps.org.

Soirée de rentrée
Virtuels
20 septembre 2023
18h00 - 19:00



Rosa Parks Judy Center
6111 Ager Road
Hyattsville, MD 20782
301-445-8090
www.pgcps.org/judycenter

Andrea Hall,
Superviseur du programme
Yolanda Coleman
Gestionnaire de programme
Gleidy Rosales,
Travailleur des services à la famille



Le Centre Judy a pour mission de fournir des services complets, intégrés, toute la journée et toute l'année, qui favorisent la préparation à la scolarisation des enfants âgés de moins de cinq ans.

Cette mission nécessite la mise au point de programmes et d'approches intégrés et collaboratifs favorisant le développement social et affectif des jeunes enfants ; langue et alphabétisation ; connaissances cognitives et générales ; approches de l'apprentissage ; et des domaines de bien-être physique et moteur améliorant la préparation à l'école tout en aidant les familles à mieux soutenir l'apprentissage précoce de leurs enfants.

PROCHAINS ÉVÉNEMENTS

Fête du travail - Écoles et bureaux fermés..... 4 septembre
Soirée de la rentrée scolaire 20 septembre
Yom Kipur — Écoles et bureaux fermés..... 25 septembre

Prince George's County Memorial Library Events



La bibliothèque de la succursale de Hyattsville propose aux jeunes enfants des récits en personne.

Moment de conte "Ready 2 Read", pour les enfants de 0 - 2 ans
Les lundis 11, 18, 25 septembre 2023 10 h 30 – 11 h 00

Moment de conte "Ready 2 Read", pour les enfants de 2 - 3 ans
Les jeudis 7, 14, 21, 29 septembre 2023 10 h 30 – 11 h 00

Moment de conte "Ready 2 Read", pour les enfants de 3 - 5 ans
Les vendredis 8, 15, 22, 23, 29 septembre 2023 10 h 30 – 11 h 00

**Moment de conte "Ready 2 Read", espagnol-anglais
pour les enfants de 3 - 5 ans**

Les samedis 2, 9, 16, 23, 30 septembre 2023 10 h 30 – 11 h 00

Pour un calendrier complet des événements, consultez le site Web de PGCMLS à <https://www.pgcmcls.info/events>.



Collège communautaire de Prince George Programme d'éducation des adultes

Cours d'anglais **GRATUITS** pour les adultes

Inscrivez-vous à <https://www.pgcc.edu/go/adulteducation/esl/>
cliquez sur *ESL 2023-2024 Fall/Winter/Spring Schedule*

Jours de cours	Heure	Date du début	Date de la fin
Cours en ligne — Matin			
Mardi — jeudi	9h30 - 12h30	12/9/2023	25/10/2023
Lundi — jeudi	7h00 - 9h00	27/9/2023	6/11/2023
Cours en ligne — Soir			
Mardi — jeudi	18h30 - 21h30	12/9/2023	25/10/2023
Lundi — jeudi	18h30 - 21h30	5/9/2023	9/10/2023
Cours en personne à École secondaire Northwestern			
Mardi & mercredi	18h30 - 21h30	11/9/2023	20/11/2023
Mardi & jeudi	18h30 - 21h30	26/9/2023	5/12/2023

Atelier pour les fournisseurs de services de garde d'enfants et les parents 20 septembre 2023 ♦ 18h30 à 20h30

Êtes-vous intéressé à fournir des services de garde ? Êtes-vous un fournisseur actuel de services de garde dans la communauté ? Êtes-vous un parent qui veut en savoir plus sur la prise en charge de votre enfant ? Le Centre Judy d'apprentissage précoce et le Centre de ressources pour les enfants de Prince George se sont associés pour proposer des ateliers virtuels gratuits. Des ateliers gratuits sont organisés tous les mois pour les prestataires de services aux enfants et les parents, sur des sujets utiles tels que : la santé, la sécurité, le comportement, les mathématiques et l'alphabetisation. Tous les participants recevront des crédits comptant pour l'accréditation après avoir assisté aux ateliers.

Un dépliant ainsi qu'un lien pour s'inscrire seront fournis aux prestataires de services de garde d'enfants partenaires. Les parents peuvent s'inscrire par téléphone au 301-408-6860.



Les prestataires médicaux hautement qualifiés et bilingues du Centre Mary (sages-femmes, pédiatres et médecins pour adultes), les thérapeutes du comportement et le personnel des services sociaux sont prêts à vous fournir les soins les plus professionnels possibles pour votre santé et celle de votre famille. Visitez notre clinique à côté du Centre Judy Hoyer ou www.maryscenter.org pour en savoir plus. Pour les rendez-vous, composez le 1-844-796-2797

Programme d'aide préscolaire du Centre Lourie



Le programme Head Start est un programme communautaire financé par le gouvernement fédéral, destiné aux familles à faible revenu et aux femmes enceintes qui ont des enfants de l'âge de la naissance à cinq ans. Le programme complet favorise la préparation à l'école, le bien-être social, affectif et l'engagement de la famille. Le programme est gratuit pour les familles admissibles. Head Start est sponsorisé par le Centre Lourie. Pour plus d'information, contactez le Centre Lourie website at LourieCenter.org

Développement de l'enfant / Éducation spéciale

Êtes-vous préoccupé par le développement de votre jeune enfant ? Pensez-vous que votre enfant a des difficultés à faire des mouvements, à parler, à comprendre, à apprendre, à socialiser, à jouer ou à manger ? Pour plus d'informations, contactez l'un des programmes suivants.

Programme des nourrissons et tout-petits (Naissance–35 mois)
Appelez le 301-925-6627 pour une évaluation de développement ou visitez le site web à l'adresse

<https://www.pgcps.org/offices/special-education/special-education-early-childhood-birth-5/special-education-infants-and-toddlers>.

Child Find (35 mois à 5 ans / pré-maternelle)

Appelez le 301-925-6600 pour une évaluation de développement ou visitez le site web à l'adresse

<https://www.pgcps.org/offices/special-education/special-education-support-programs-and-related-services/child-find-process>.



Distributions hebdomadaires d'aliments

Redeemer Lutheran Church St. Mark the Evangelist Catholic Church
3799 East West Highway, Hyattsville 7501 Adelphi Road, Hyattsville
Lundi et Mardi, de 10 h à 16 h Mardi à 9h00



Programme WIC

WIC est un programme de nutrition destiné aux femmes, aux nourrissons et aux enfants jusqu'à l'âge de cinq ans, qui fournit des aliments supplémentaires, des conseils pour une alimentation saine, une aide à l'allaitement et des références pour d'autres services. Pour faire une demande, appelez le WIC au 240-638-1270. Pour plus d'informations sur le programme, visitez le site

<https://www.fns.usda.gov/wic>.

Consultez le site web du Centre Judy d'Adelphi à

www.pgcps.org/judycenter

- ◆ Calendrier mensuel des événements
- ◆ Bulletins
- ◆ Photos
- ◆ Information et plus

