



**DEPARTMENT OF
CAPITAL PROGRAMS**
PRINCE GEORGE'S COUNTY PUBLIC SCHOOLS

LYCÉE DE SUTLAND

Réunion de mise à jour du projet
29 septembre 2025





**DEPARTMENT OF
CAPITAL PROGRAMS**
PRINCE GEORGE'S COUNTY PUBLIC SCHOOLS

LOGISTIQUES DE LA RÉUNION



Services d'interprétation

Interpreting Services

On a Computer

At the bottom of the Screen will be an interpretation globe. Click that globe and then select Spanish.

Sur un ordinateur

Au bas de l'écran se trouve un globe pour l'interprétation. Cliquez sur ce globe puis sélectionnez « Spanish » (*espagnol*).

Sur un appareil mobile

En bas de l'écran, appuyez sur l'icône représentant trois points en bas à droite (...). Appuyez sur « Language Interpretation. » (*Interprétation linguistique*)
Appuyez sur « Spanish » (*espagnol*).

Sur un appareil mobile

En bas de l'écran, appuyez sur l'icône représentant trois points en bas à droite (...). Appuyez sur « Language Interpretation » (*Interprétation linguistique*). Appuyez sur « Spanish » (*espagnol*).



Des questions pendant la réunion

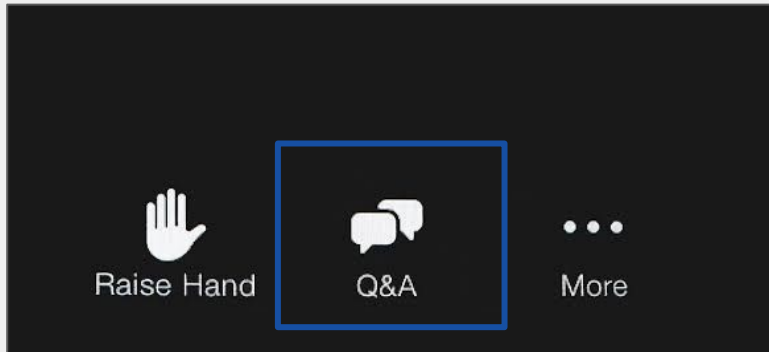

Votre opinion compte.

- Veuillez saisir vos questions/commentaires dans la partie des questions et réponses de Zoom.
- Les questions et réponses de cette réunion publique seront publiées sur la page du projet scolaire à bit.ly/DCP-Suitland

AGENDA



**DEPARTMENT OF
CAPITAL PROGRAMS**
PRINCE GEORGE'S COUNTY PUBLIC SCHOOLS



Agenda

- 01.** Présentations des équipes
- 02.** Examen de la portée du projet
- 03.** Examen des phases du projet
- 04.** Calendrier
- 05.** Mises à jour sur la construction
- 06.** Engagement communautaire
- 07.** Questions et réponses



**DEPARTMENT OF
CAPITAL PROGRAMS**
PRINCE GEORGE'S COUNTY PUBLIC SCHOOLS

PRÉSENTATIONS



Présentations - Personnel de PGCPS



Dr Phelton C. Moss
*Membre de la commission,
District 7*



Dr Charoscar Coleman
Directeur des opérations



Jason Washington
*Surintendant adjoint des
services de soutien*



Shayla Jackson
*Directrice
Département des programmes
d'investissement*



Will Smith
*Superviseur de la gestion de projet
Programmes d'investissement de PGCPS*



Maurice Wright
*Directeur
Lycée de Suitland*

Présentations - Équipe du projet



Anoop Gupta
Responsable de projet,
Programmes
d'investissement de
PGCPS



Bill Spack
Directeur
CGS Architects



Rob Romano
Responsable de
projet
CGS Architects



Carlos Flores
Chef de projet,
Turner Construction



Latoya Stephens
Responsable de projet,
Turner Construction



Luis Rodriguez
Surintendant du projet,
Turner Construction



Mario Velasquez
Ingénieur de projet
Turner Construction



Nick Candy
Surintendant général
Turner Construction



Kyra Tyson
Responsable de la Communauté et
Citoyenneté,
Turner Construction

PORTÉE DU PROJET



**DEPARTMENT OF
CAPITAL PROGRAMS**
PRINCE GEORGE'S COUNTY PUBLIC SCHOOLS



Portée et état d'avancement du projet

Remplacement complet du campus actuel du Lycée de Suitland, d'une superficie de 344.875 mètres carrés et comptant 2.477 élèves, comprenant un lycée polyvalent (CHS), un centre d'arts visuels et d'arts du spectacle (CVPA) et un centre d'enseignement technique et professionnel (CTE). La conception proposée est de 389 108 mètres carrés avec une capacité de 1.500 élèves d'enseignement complet et 500 élèves CVPA.

La nouvelle installation sera un seul et même bâtiment qui abritera les programmes complets et le CVPA. Les programmes CTE seront transférés au Lycée Crossland pour l'année scolaire 2022 - 2023, qui sera désignée comme la nouvelle école CTE complète du sud pour le comté.

Les aménagements de la phase 1 comprennent :

- Auditorium de l'école
- Gymnases de compétition et annexes
- Centre de fitness et vestiaires
- Salle à manger et services de restauration
- Centre Média/Bibliothèque
- Salles de classe, laboratoires, salles informatiques, studios
- Espaces de rassemblement et salles de répétition du programme de musique générale et de groupe
- Terrasse d'apprentissage extérieure et espaces communs extérieurs



Hall de l'auditorium



Étapes d'apprentissage



Espace artistique commun



Espace repas commun



**DEPARTMENT OF
CAPITAL PROGRAMS**
PRINCE GEORGE'S COUNTY PUBLIC SCHOOLS

EXAMEN DES PHASES DU PROJET



Phasage du projet révisé

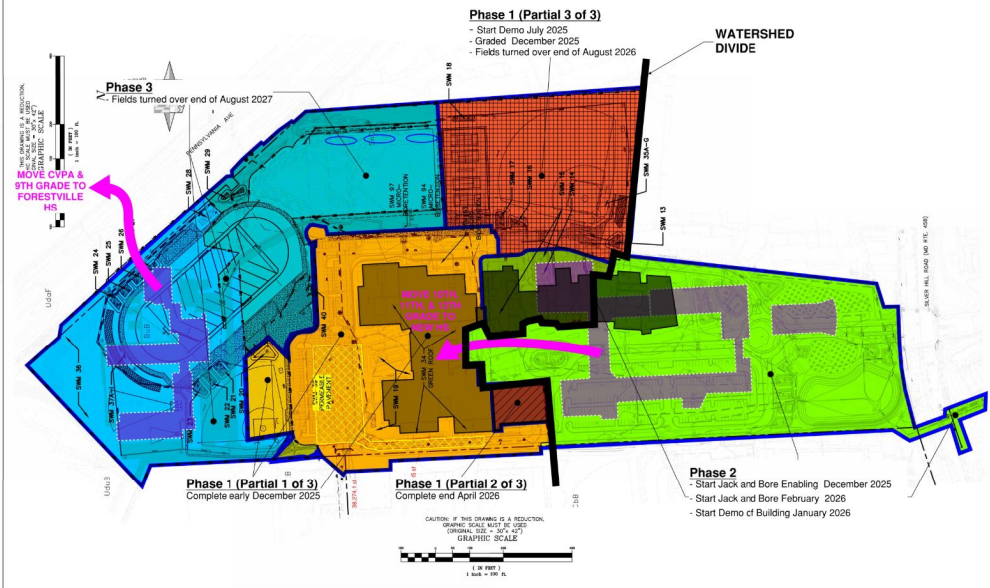

Plan révisé :

Zone orange - Phase 1 révisée

Actuellement en construction

- **Juillet 2025** démolition du bâtiment CTE
- **Décembre 2025** : bassin de biorétention et espace vert disponibles
- **Janvier 2026** : le bâtiment du lycée est achevé
- **Avril 2026** : amphithéâtre terminé
- **Été 2026** : terrains de tennis et de baseball terminés

Zone bleue - Phase 3

- **Été/Automne 2025** : début des travaux de démolition et de décontamination
- **Été 2027** : achèvement du terrain de softball, des tribunes, du terrain de football et des installations d'athlétisme

Zone verte - Phase 2 (inchangée)

- **Hiver 2026** Début de la Phase 2 : construction du bâtiment CVPA, parking et aménagement paysager final
- *La phase 2 se déroule en même temps que la phase 3 (deuxième partie du terrain)*

CALENDRIER



**DEPARTMENT OF
CAPITAL PROGRAMS**
PRINCE GEORGE'S COUNTY PUBLIC SCHOOLS



Calendrier du projet révisé

Ce que le plan révisé permet :

- Réduit les retards dans l'octroi des permis
- Accélère le roulement scolaire dans les phases 2 et 3
- Permet l'utilisation partielle du terrain de sport après la phase 1
- Prévoit l'achèvement anticipé du stade
- Raccourcit le calendrier total du projet de plus de 12 mois
- Acheve la phase 3 plus de 19 mois plus tôt

Description	Calendrier d'achèvement original (y compris les retards)	Calendrier d'achèvement révisé (retards atténués)
Phase 1 (Espace général d'éducation)	7 avril 2026	7 avril 2026
Phase 2 (espace CVPA)	18 avril 2028	22 février 2028
Phase 3 (terrains de sport/campus)	20 février 2029	31 août 2027

Calendrier de disponibilité pour le sport

Phase	Espace de Sport et d'Activité	Date de l'année scolaire disponible
Phase 1 révisée	Tennis Baseball	2026 - 2027
Phase 3 révisée	Piste d'athlétisme Football américain Softball Tribune Concessions	2027 - 2028



**DEPARTMENT OF
CAPITAL PROGRAMS**
PRINCE GEORGE'S COUNTY PUBLIC SCHOOLS

MISES À JOUR SUR LA CONSTRUCTION



Mises à jour sur la construction

Travaux importants achevés

- Inspections de la structure des murs, ainsi que des fermetures de murs et de plafonds.
- Eau, gaz et électricité permanente.
- Une toiture temporaire a été installée.
- Installation de divers éléments métalliques sur les escaliers pédagogiques.
- Réduction et élimination des déchets universels dans l'espace CTE, ainsi qu'une enquête sur la réduction des déchets dans le bâtiment CVPA.
- Pose de carrelage, de dalles en vinyle composite (VCT) et de moquette.
- Installation de paniers de basket.

Travaux en cours

- Façade extérieure du bâtiment et aménagement intérieur.
- Finitions mécaniques, électriques et de plomberie (MEP).
- Pose de parquet.
- Installation de portes et de plafonds dans tout le bâtiment.
- Démolition du bâtiment du CVPA.
- Démolition du bâtiment du CTE

Travaux à venir et étapes clés

- Début des travaux de la liste des tâches à accomplir.
Des tests seront effectués par l'agence.



Espace repas
commun

Mises à jour sur la construction

Installation des équipements mécaniques



Mises à jour sur la construction

La cuisine



Précédente - Mars 2025



Actuelle - Septembre 2025

Mises à jour sur la construction

Zone C - Bâtiment du théâtre



Précédent - Mars 2025



Actuel - Septembre 2025

Mises à jour sur la construction

Travaux de charpente extérieure et d'aménagement extérieur

Au nord



Au sud

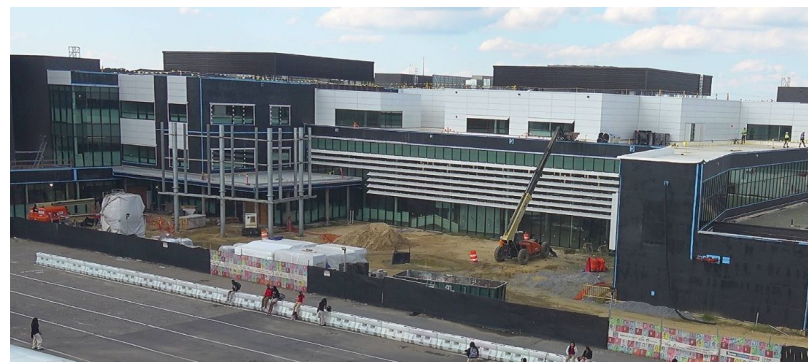

Précédente - Mars 2025

Actuelle - Septembre 2025

Mises à jour sur la construction

Travaux de toiture, toitures végétalisées, écrans de toiture et travaux sur le site est

Précédente - Mars 2025



Actuelle - Septembre 2025



Mises à jour sur la construction

Salles de classe académiques

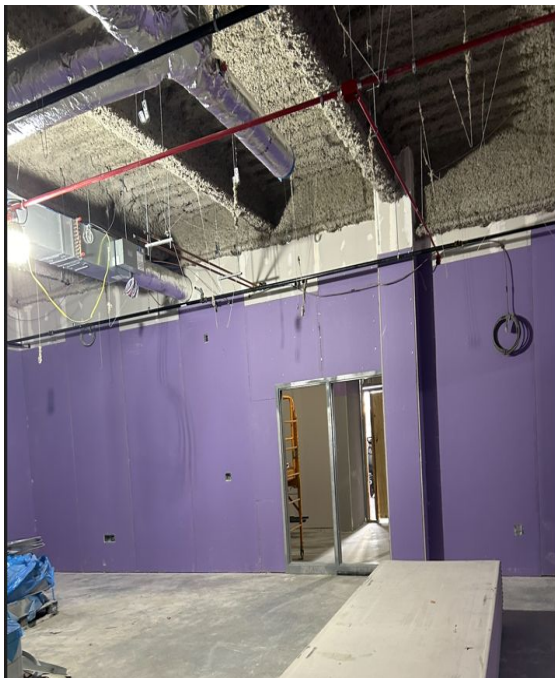

Précédente - Mars 2025



Actuelle - Septembre 2025

Mises à jour sur la construction

Couloirs

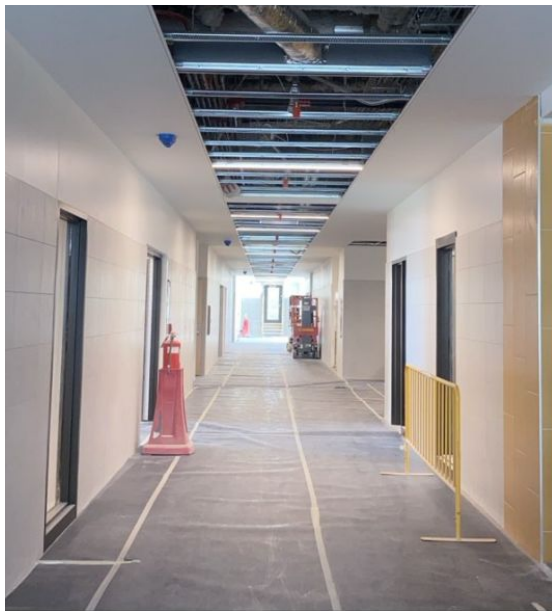
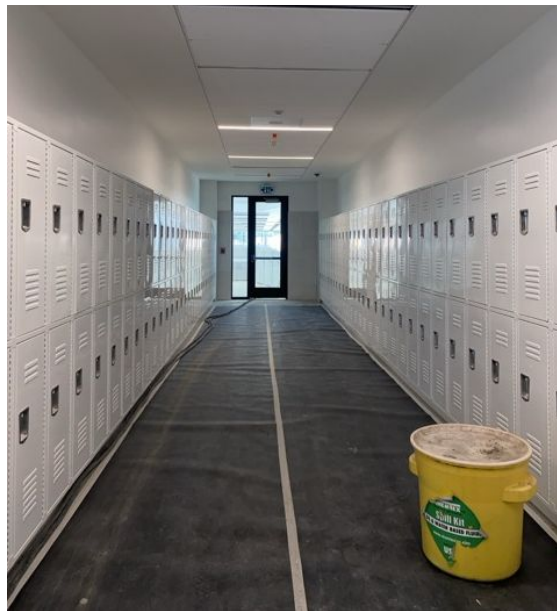

Mises à jour sur la construction

Pose de revêtements de sol : vinyle, terrazzo, bois, moquette



Mises à jour sur la construction

Escalier d'apprentissage

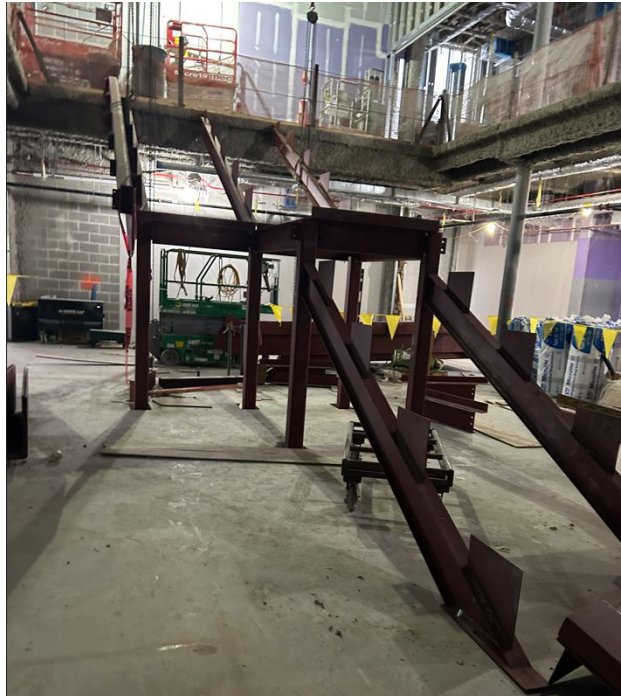

Précédent - Mars 2025



Actuel - Septembre 2025

Mises à jour sur la construction

Panneaux d'affichage, stores, menuiseries et vestiaires



Mises à jour sur la construction

Toilettes - Premier étage vert, deuxième étage bleu, troisième étage jaune



ENGAGEMENT COMMUNAUTAIRE



**DEPARTMENT OF
CAPITAL PROGRAMS**
PRINCE GEORGE'S COUNTY PUBLIC SCHOOLS



Engagement communautaire

Faits marquants récents

- Atelier sur les cloisons sèches avec Union, TCJV et l'école
- Stagiaire diplômé d'été du Lycée Charles Herbert Flowers
- Depuis 2023, Turner a embauché :
 - 14 résidents du comté de Prince George pour des postes permanents
 - 6 stagiaires d'été basé à PGCPs

Prochaines opportunités d'engagement

- Salon des bourses et des carrières 2025 : 16 et 17 octobre
- Stages de TCJV pour les élèves



LLD SCHOLARS
SCHOLARSHIP & CAREER
Fair 2025

Fairmont Heights High School
6501 Columbia Park Rd.
Landover, MD 20785

Thursday
October 16
4pm - 8pm

Free Event

STUDENTS SHOULD BRING 10 COPIES:

- ✓ Unofficial Transcript
- ✓ ACT/SAT Scores (if available)
- ✓ Essay: Why I want to go to college
- ✓ Resume/ Brag Sheet

Dress For Success

STUDENT REGISTRATON

SCAN ME!

LLDScholars.org

LLD SCHOLARS
SCHOLARSHIP & CAREER
Fair 2025

First Baptist Church of Highland Park
6801 Sheriff Road
Landover, MD 20785
Dr. Henry P. Davis III, Pastor

Friday
October 17
9am - 1pm

Free Event

STUDENT REGISTRATON

SCAN ME!

LLDScholars.org

For More Information:
admin@lldscholars.org

Engagement communautaire

Marche organisée par l'association des parents d'élèves de Suitland, l'association civique, le gouvernement de l'État, le gouvernement local, les forces de l'ordre et le personnel de PGCPS - Juin 2025





**DEPARTMENT OF
CAPITAL PROGRAMS**
PRINCE GEORGE'S COUNTY PUBLIC SCHOOLS



QUESTIONS

Questions et réponses

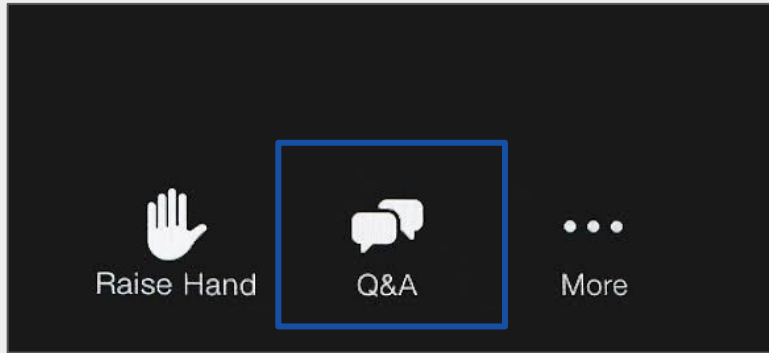

- Veuillez saisir vos questions/commentaires dans la partie des questions et réponses de Zoom.
- Les questions et les réponses de cette réunion publique seront publiées sur la page du projet du Lycée de Suitland à bit.ly/DCP-Suitland.
- Si vous avez d'autres questions, veuillez les envoyer par e-mail à capital.programs@pgcps.org.

MERCI

Contactez-nous

capital.programs@pgcps.org

