

Escuelas Públicas del Condado de Prince George
Programa de Escuelas Modelo - Reunión pública sobre la logística
de construcción del sitio para la

ESCUELA INTERMEDIA WALKER MILL

25 de enero de 2021



PRINCE GEORGE'S COUNTY
EDUCATION & COMMUNITY PARTNERS



Esta presentación será interpretada al español en VIVO en: (609) 663-4089. La presentación de PowerPoint estará disponible en español y francés en la página web del programa:

www.PGCPSBlueprintschools.com.

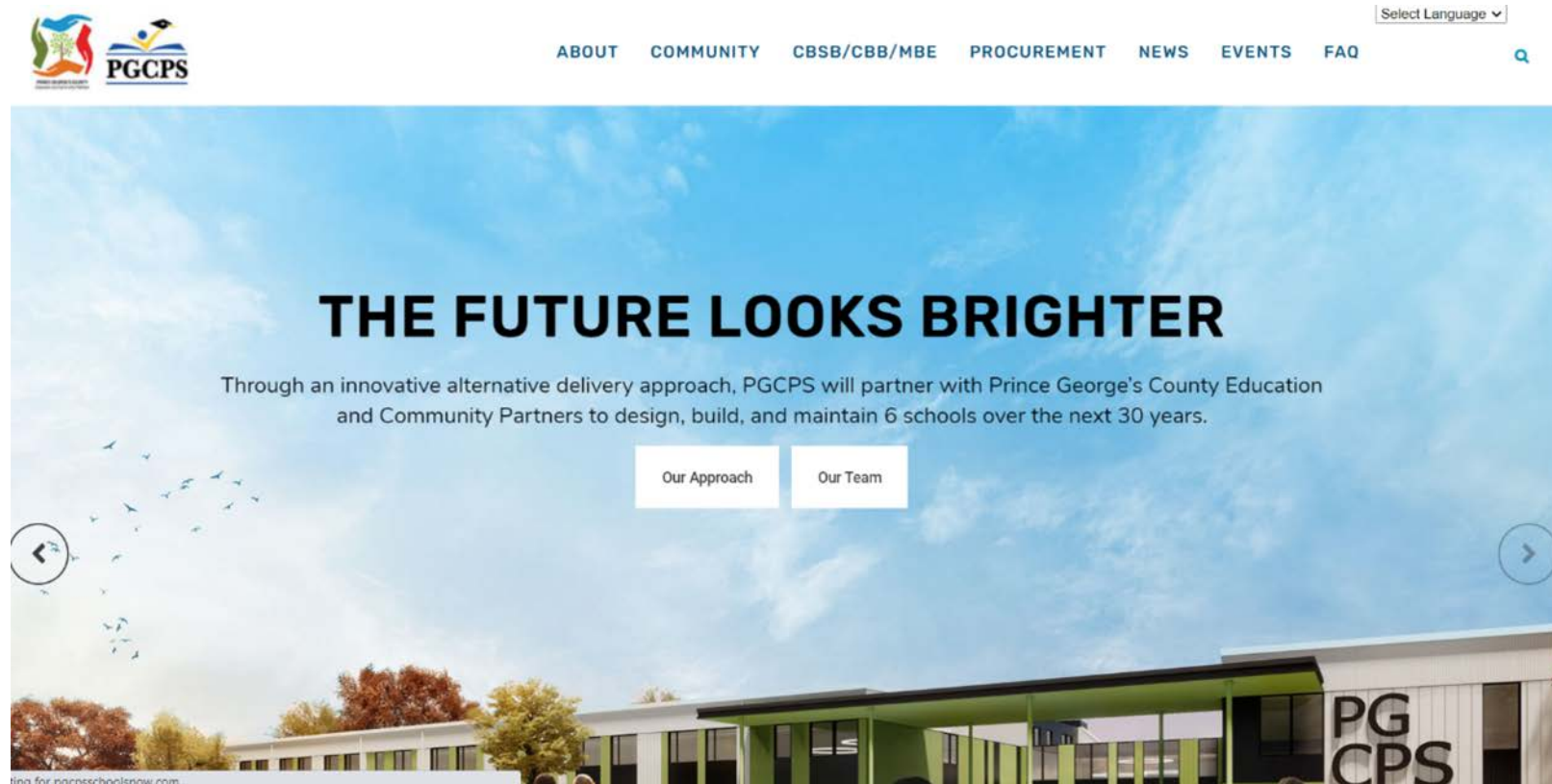



Cómo enviar una pregunta o comentario

Puede enviar preguntas y comentarios en cualquier momento durante esta reunión pública a través de la función de pregunta en la barra de herramientas. Nuestros panelistas pueden ver las preguntas que se envían.

Nuestra meta es contestar el mayor número posible de preguntas durante y al final de la presentación. Se publicarán todas las preguntas y respuestas en la página web del programa, www.PGCPSblueprintschools.com.

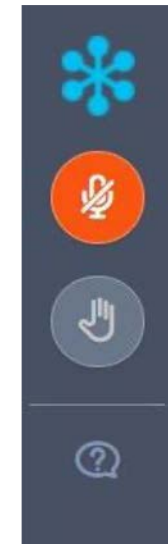

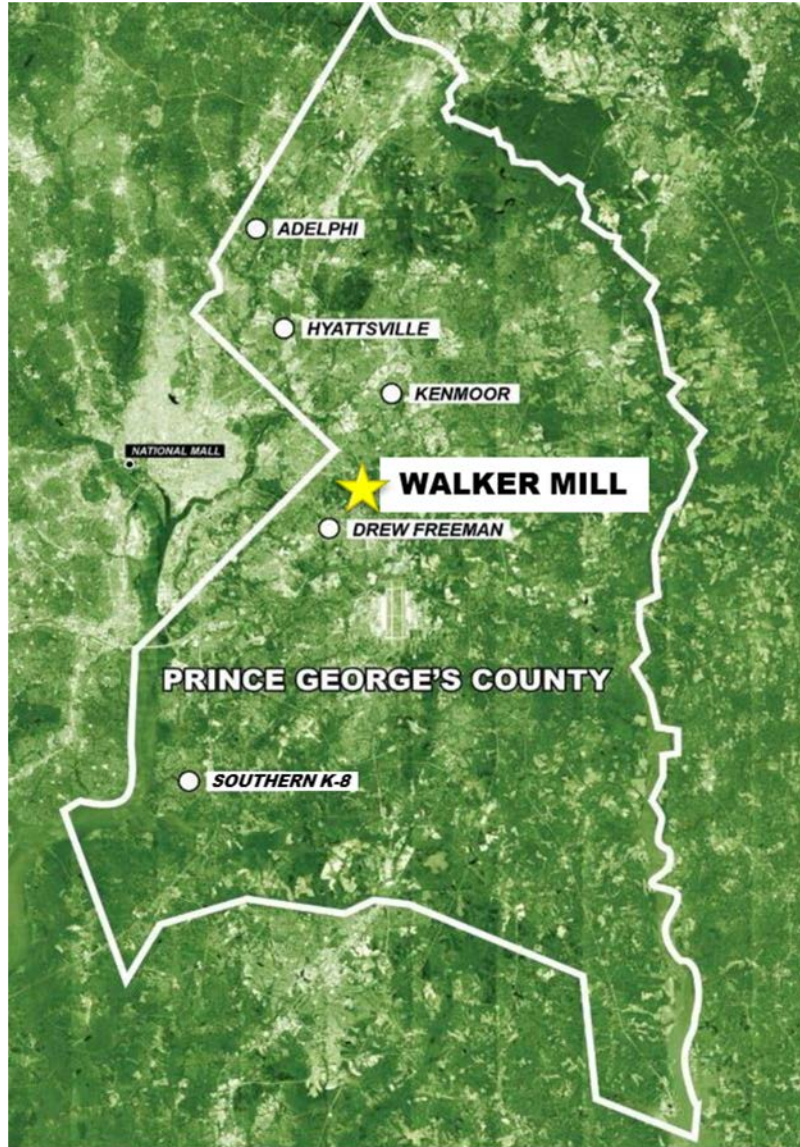

- Descripción general del Programa de Escuelas Modelo.
- Resumen del calendario.
- Concepto de diseño del edificio.
- Logística de la obra, el tráfico y la seguridad.
- Comunicación.
- Preguntas y respuestas.

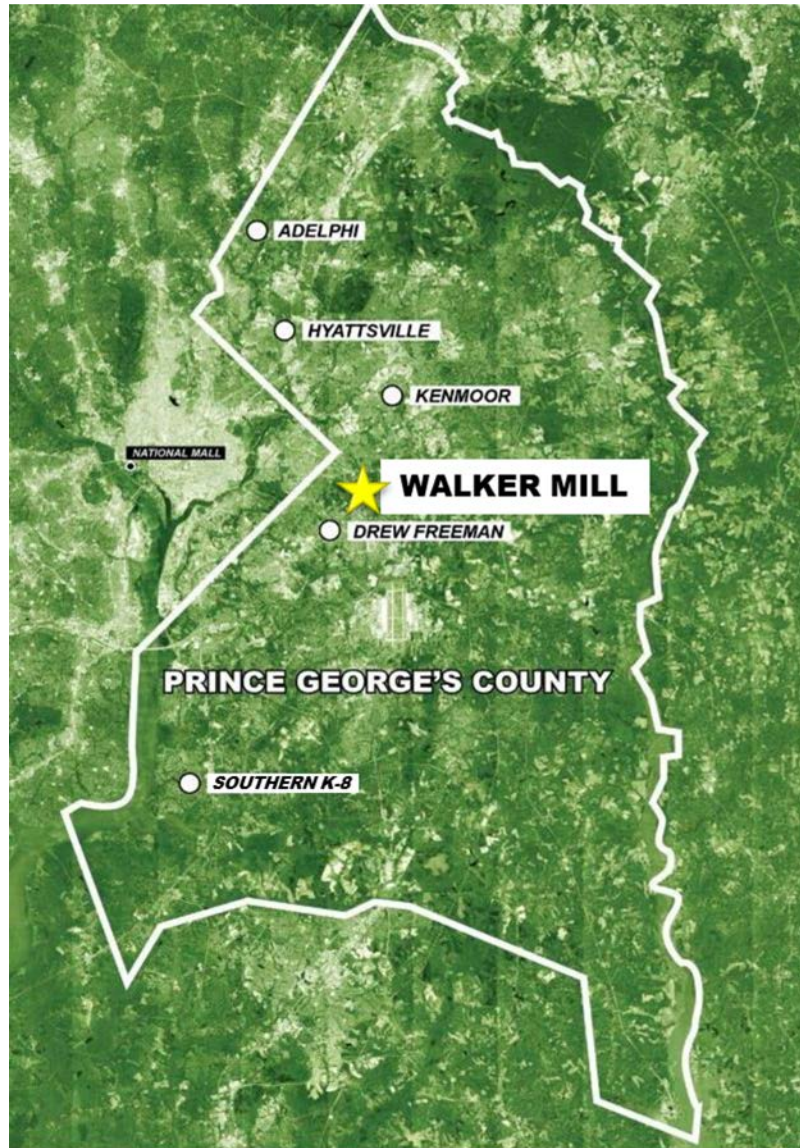

Programa de Diseño-Construcción-Financiamiento-Mantenimiento (DBFM)

- Seis nuevas escuelas.
 - Cinco: escuelas intermedias de 1,200 estudiantes.
 - Una: escuela de kínder a octavo grado de 2,000 estudiantes.
- Etapa de diseño y construcción de tres años (2020 – 2023).
- Período de mantenimiento de edificio de 30 años (2023 – 2053).
- Escuela Intermedia Walker Mill selección de sitio



Descripción general del proyecto: sitio actual



Descripción general del proyecto: imágenes del proyecto



Descripción general del proyecto: imágenes del proyecto



Descripción general del proyecto: plan maestro después de la construcción



Construcción: plano de ubicación del sitio



Construcción: ruta preliminar de salida de vehículos

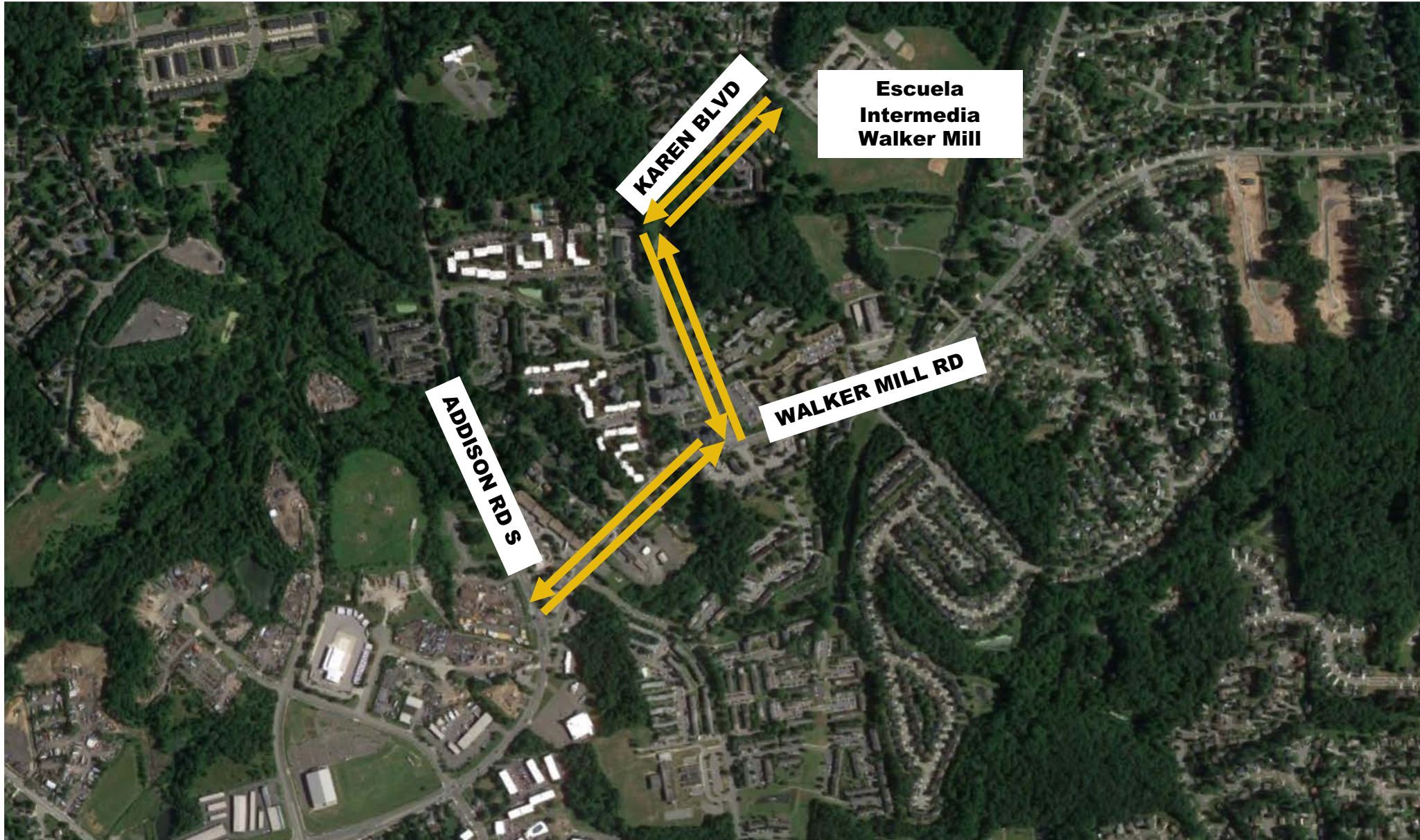

Descripción general del proyecto: estudio de utilización del sitio principal

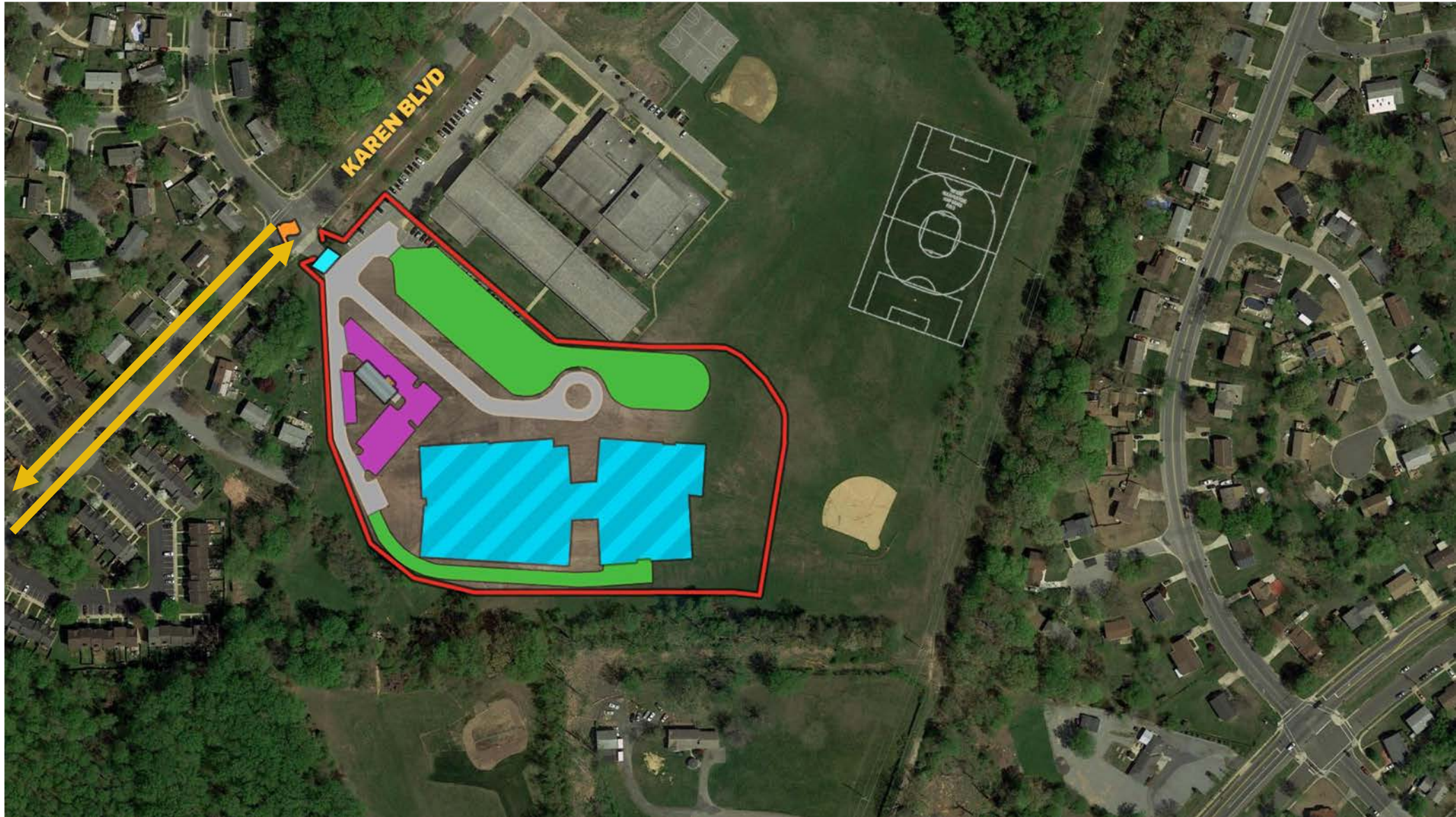

Actividades de gestión de sitio

- La construcción comienza el 8 de septiembre de 2021.
- Las horas de operación según los reglamentos del condado, 7:00 a. m. a 6:00 p. m., diario.
- Las operaciones de construcción normalmente se llevarán a cabo de lunes a sábado, con trabajo ocasional los domingos.
- El sitio abrirá para los trabajadores a las 6:00 a. m. La maquinaria debe estar apagada, y no debe haber actividades de construcción.
- Orientación de seguridad, y ejercicios de estiramiento y flexión, 6:45 a. m.
- Las actividades de construcción comenzarán a las 7:00 a. m.
- Los reglamentos sobre el ruido se cumplirán según los reglamentos del condado.
- Los vehículos estacionados en la base de operaciones **DEBEN TENER SUS MOTORES APAGADOS.**

Descripción general del proyecto: operaciones en la base



Secuencia de actividad de construcción

- Construcción comienza el 8 de septiembre de 2021.
- Vehículos estarán situados en la base de operaciones.
- Entrada y salida por entradas existentes.
- Sitio seguro con cerca y verja.
- Seguridad del sitio instalada.

Descripción general del proyecto: construcción



Actividades principales

- Colocación de control de aguas pluviales y sedimento, octubre de 2021.
- Excavación del sitio, noviembre de 2021.
- Cimentación, noviembre de 2021.
- Erección de acero, febrero de 2022.

Descripción general del proyecto: construcción



Actividades principales

- Impermeabilidad del edificio, septiembre de 2022.
- Trabajo del sitio terminado, mayo de 2023.
- Edificio terminado, julio de 2023
- Neutralización del edificio actual, julio de 2023.
- Demolición del edificio actual, septiembre de 2023.

Seguridad las 24 horas, siete días a la semana por vigilancia electrónica.

Descripción general del proyecto: construcción



Actividades principales

- Nuevos campos deportivos terminados, diciembre de 2023.

Descripción general del proyecto: plan preliminar de la seguridad del sitio

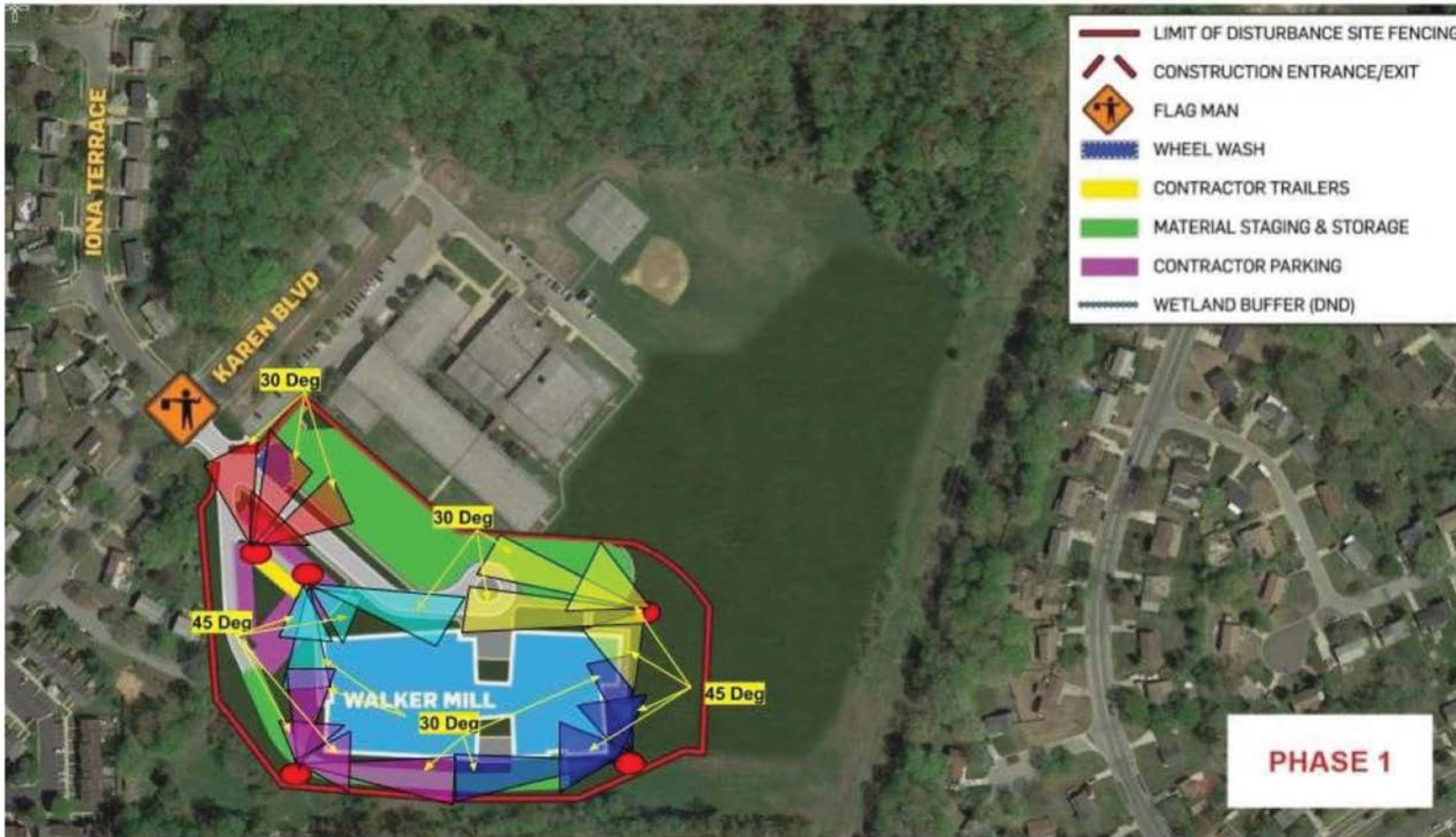

Seguridad las 24 horas, siete días a la semana vía vigilancia electrónica.

Actualizaciones de la construcción en la página web del proyecto.

Fotos del progreso de la construcción en la página web del proyecto.

Información de contacto en caso de emergencia estará en el cercado del sitio y en la página web del proyecto comunitario.

WWW.PCCORP.COM | WWW.SCHOOLS.COM



GRACIAS

Preguntas: jason.washington@pgcps.org

www.PGCPSblueprintschools.com



PRINCE GEORGE'S COUNTY
EDUCATION & COMMUNITY PARTNERS