



# Lycée de Suitland



**Réunion publique relative à la construction Mercredi 7 décembre 2022, 19 h 00 à 20 h 00**



## **Votre participation est importante.**

- Format de la réunion Zoom
- Interprétation des langues
- Questions et commentaires

## SERVICIOS DE INTERPRETACIÓN *INTERPRETING SERVICES*

La interpretación simultánea  
está disponible en español.  
*Simultaneous interpretation is  
available in Spanish.*

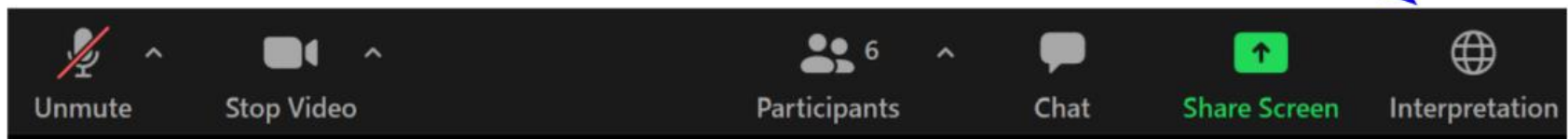

## SERVICIOS DE INTERPRETACIÓN *INTERPRETING SERVICES*



**On a computer**-- At the bottom of the screen will be an interpretation globe. Click that globe and then select *Spanish*.

**En una computadora**-- En la parte baja de la pantalla habrá un globo de interpretación. Haga clic en ese globo y seleccione "Spanish."



**On a mobile device**-- At the bottom of the screen, tap the ellipses icon on the bottom right (...).

- Tap *Language Interpretation*.
- Tap *Spanish*.

**En un dispositivo móvil**-- En la parte baja de la pantalla, toca el icono de elipses en la parte baja derecha (...).

- Toque *Language Interpretation*.
- Toque *Spanish*.



## Votre opinion compte.

- Veuillez saisir vos questions/commentaires dans la partie des questions et réponses de Zoom.
- Les questions et les réponses de cette réunion publique seront affichées sur la page des Programmes d'investissement de PGCPS relative au profil du projet du Lycée de Suitland.



- Présentations des équipes
- Aperçu du projet :
- Aperçu de la construction
- Prochains évènements
- Questions et réponses

# Présentations des équipes



**Dr Charoscar Coleman**  
Surintendant adjoint  
Département des services de soutien



**Shawn Matlock**  
Directeur  
Département des programmes des actifs

# Présentations des équipes

 Fier ancien élève !



**Will Smith**

Superviseur de la gestion de projet,  
Programmes des actifs de PGCPS

 Fier ancien élève !



**Sean Nickols**

Responsable de projet  
Programmes des actifs de PGCPS



**Tom Wheeler**

AE, Responsable de projet,  
cox graae + spack



**Rodney Howlett**

AE, Responsable de  
l'administration de la  
construction  
cox graae + spack



**Brunson Cooper**

Corenic Construction,  
Président

 Parent fier !



**Latoya Stephens**

Responsable de projet  
Turner Construction

 Fier ancien élève !



**Erik Henson**

Surintendant du projet,  
Turner Construction



**Frank Johnson**

Ingénieur de projet  
Turner Construction

 Fier ancien élève !



**Manny Sampson**

Responsable de la Communauté e  
Responsable de la citoyenneté,  
Turner Construction



# Aperçu du projet

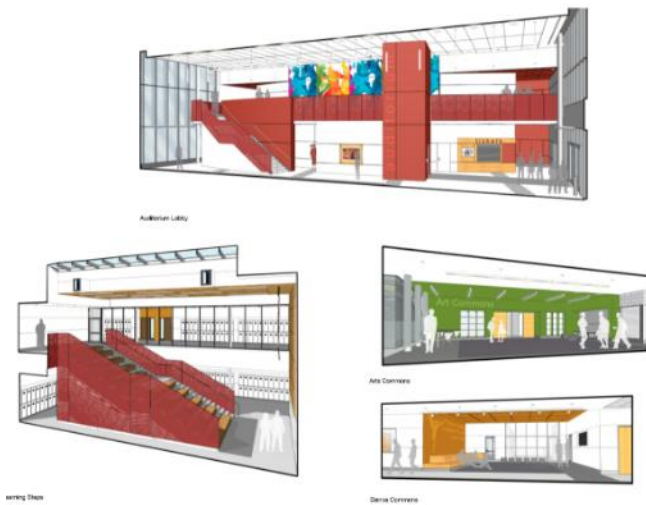

**Remplacement complet** du campus actuel du Lycée de Suitland, d'une superficie de 344 875 mètres carrés et comptant 2 477 élèves, comprenant un lycée polyvalent (CHS), un centre d'arts visuels et d'arts du spectacle (CVPA) et un centre d'enseignement technique et professionnel (CTE). **La conception proposée est de 389 108 mètres carrés avec une capacité de 1.500 étudiants d'enseignement complet et 500 élèves CVPA.** La nouvelle structure sera une seule et même installation avec les programmes scolaires complets et CVPA uniquement. Les programmes CTE seront transférés au Lycée Crossland pour l'année scolaire 2022 - 2023, qui sera désignée comme la nouvelle école CTE complète du sud pour le comté.

# Aperçu du projet : Condition des bâtiments

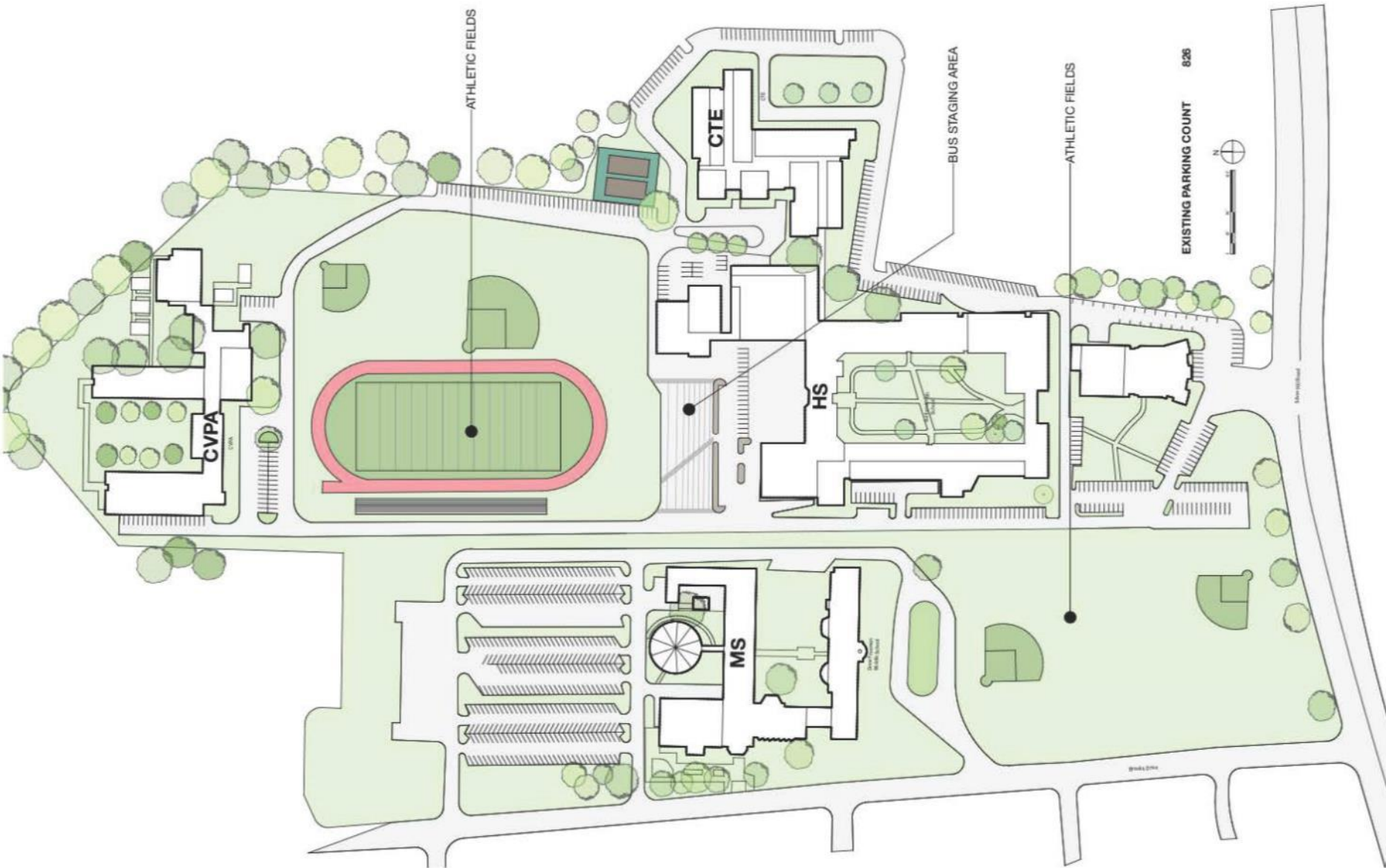

# Aperçu du projet : Plan du site

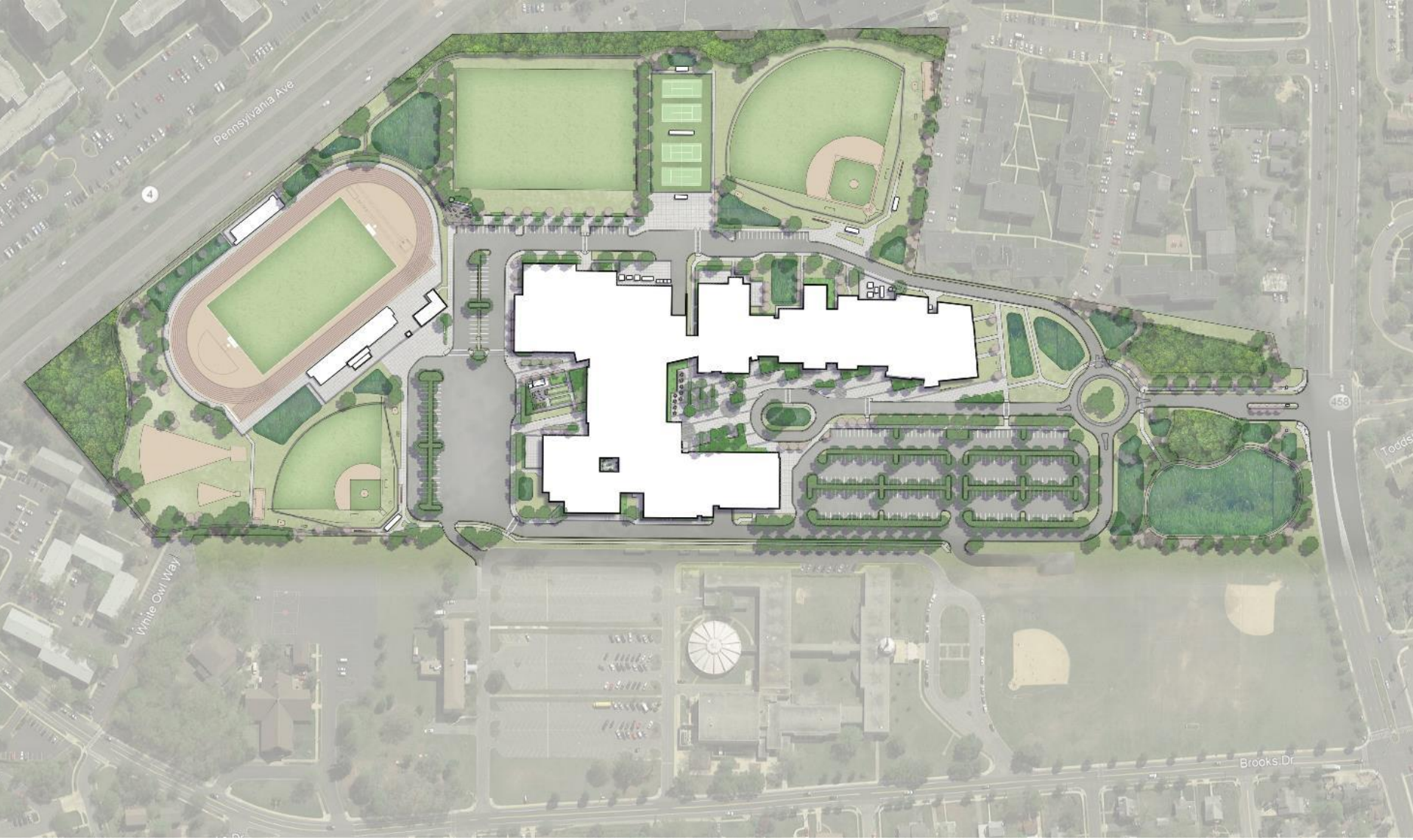

# Aperçu du projet : Phases du projet

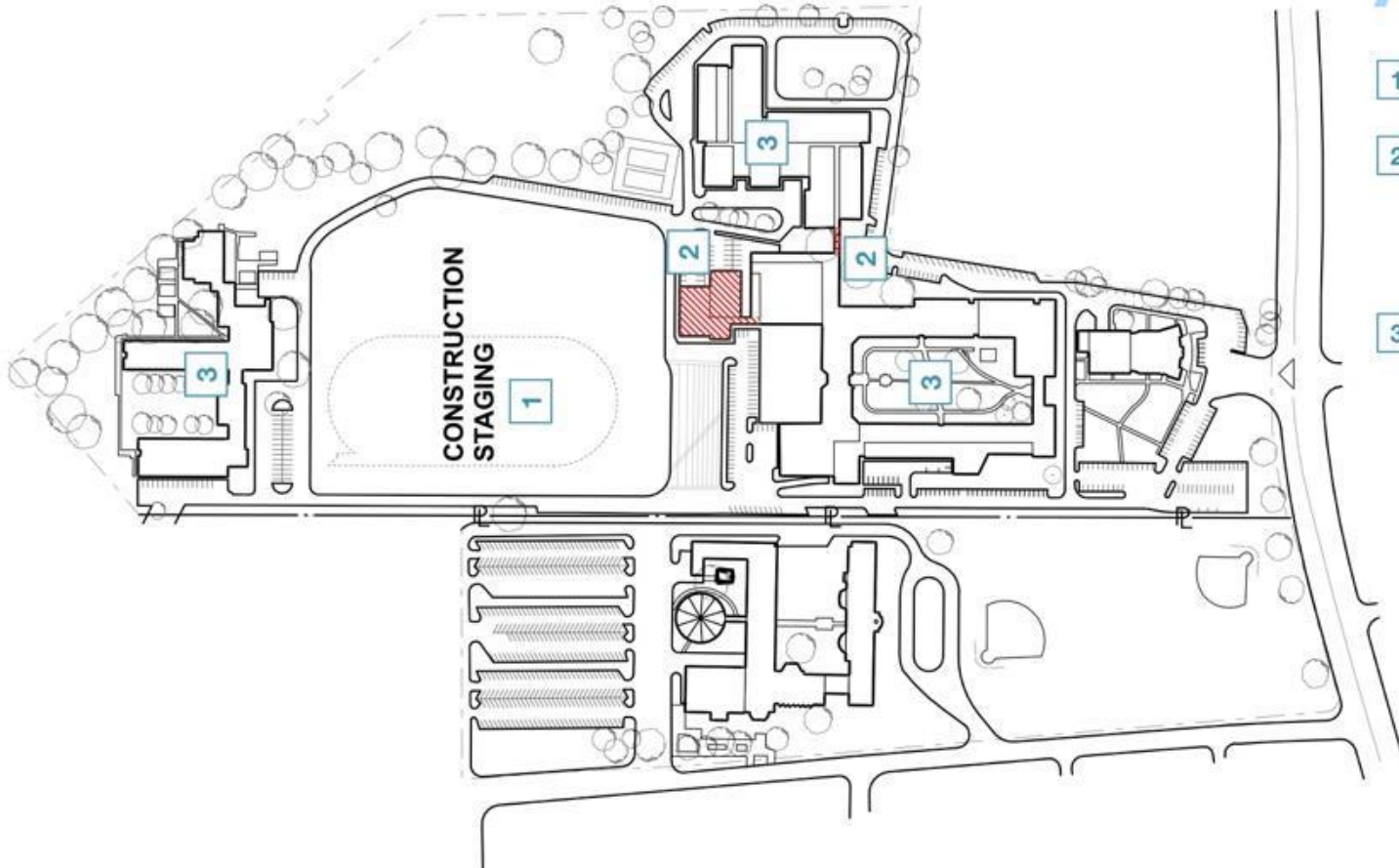

## A PHASE 1

- 1 Enclose construction area
- 2 Demolish stadium, girl's gym and locker rooms & connector between CTE and high school
- 3 Students remain in high school, CTE and Annex building during phase 1 construction

# Aperçu du projet : Phases du projet



## B PHASE 1 & 2

- 4 New high school and shared spaces building completed
- 5 High school students move out of the existing building into new building
- 6 Existing high school, CTE and auditorium is demolished
- 7 CVPA students remain in the Annex
- 8 New CVPA buildings are constructed

## Aperçu du projet : Phases du projet

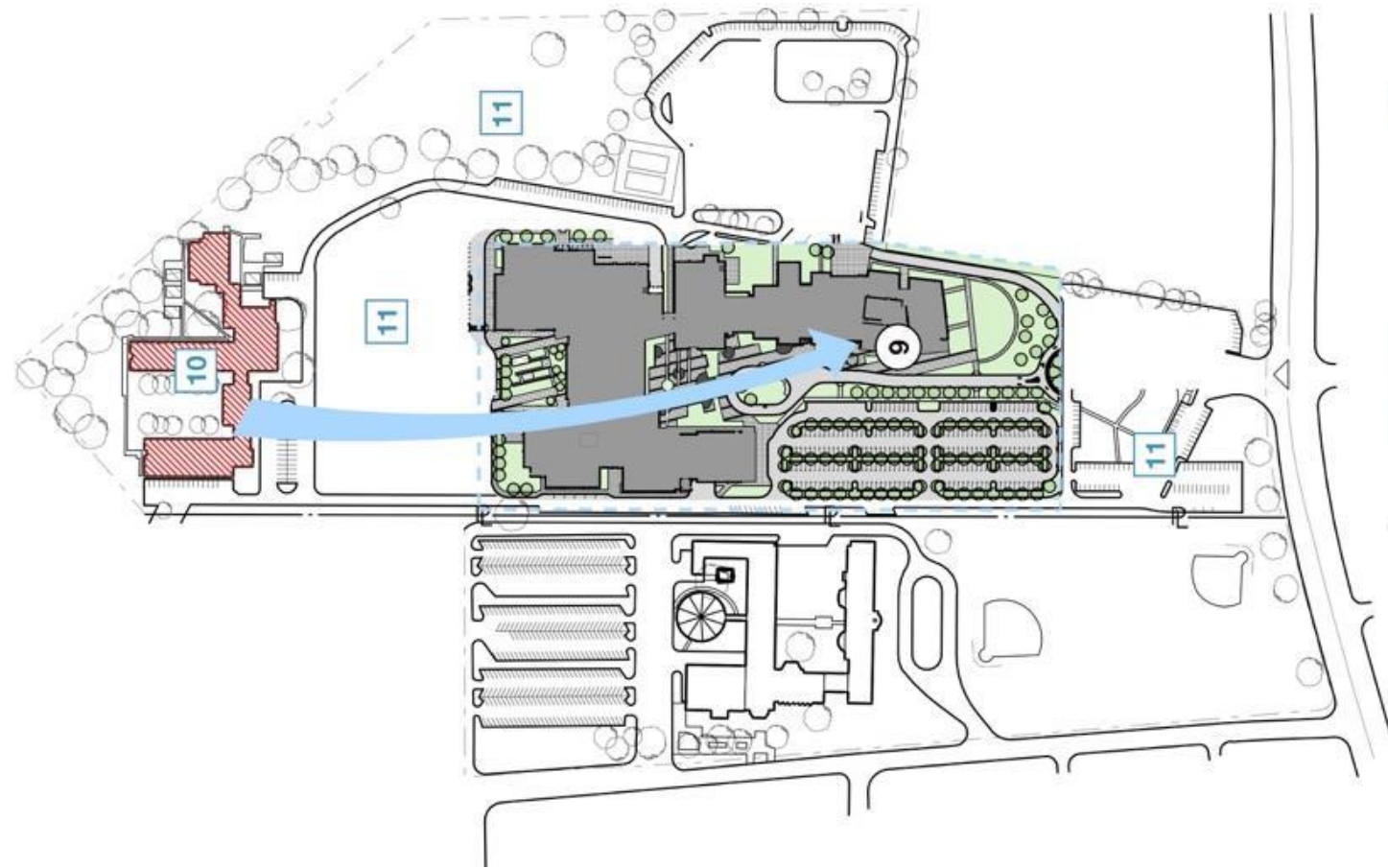

### C PHASE 2 & 3

- 9 CVPA students move out of the Annex and into the new facilities
- 10 Annex is demolished
- 11 Remaining site features are removed

## Aperçu du projet : Phases du projet

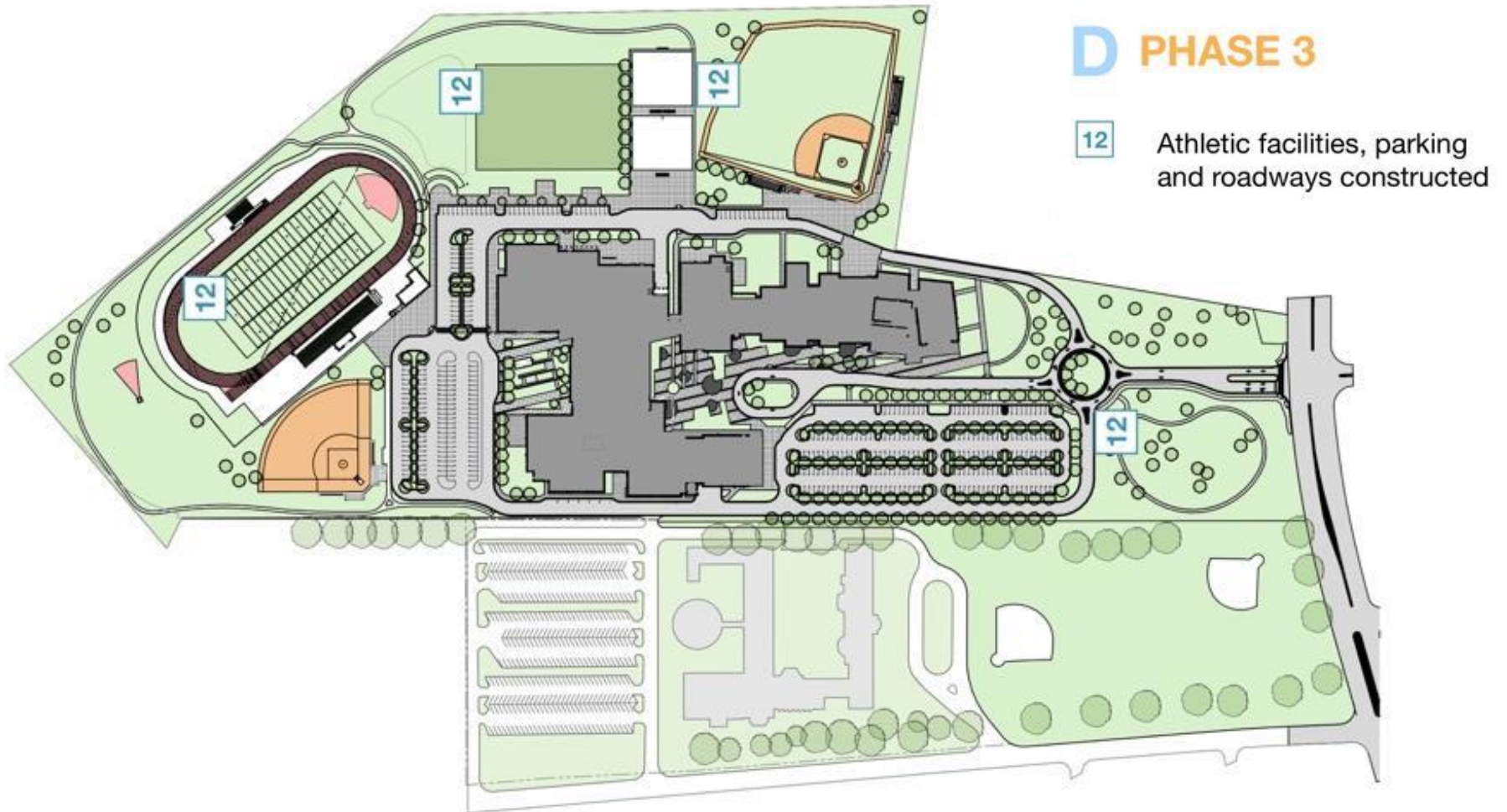

# Aperçu du projet : Plans des étages, Rez-de-chaussée/ 1er étage





# Aperçu du projet : Plans d'étage, Deuxième étage

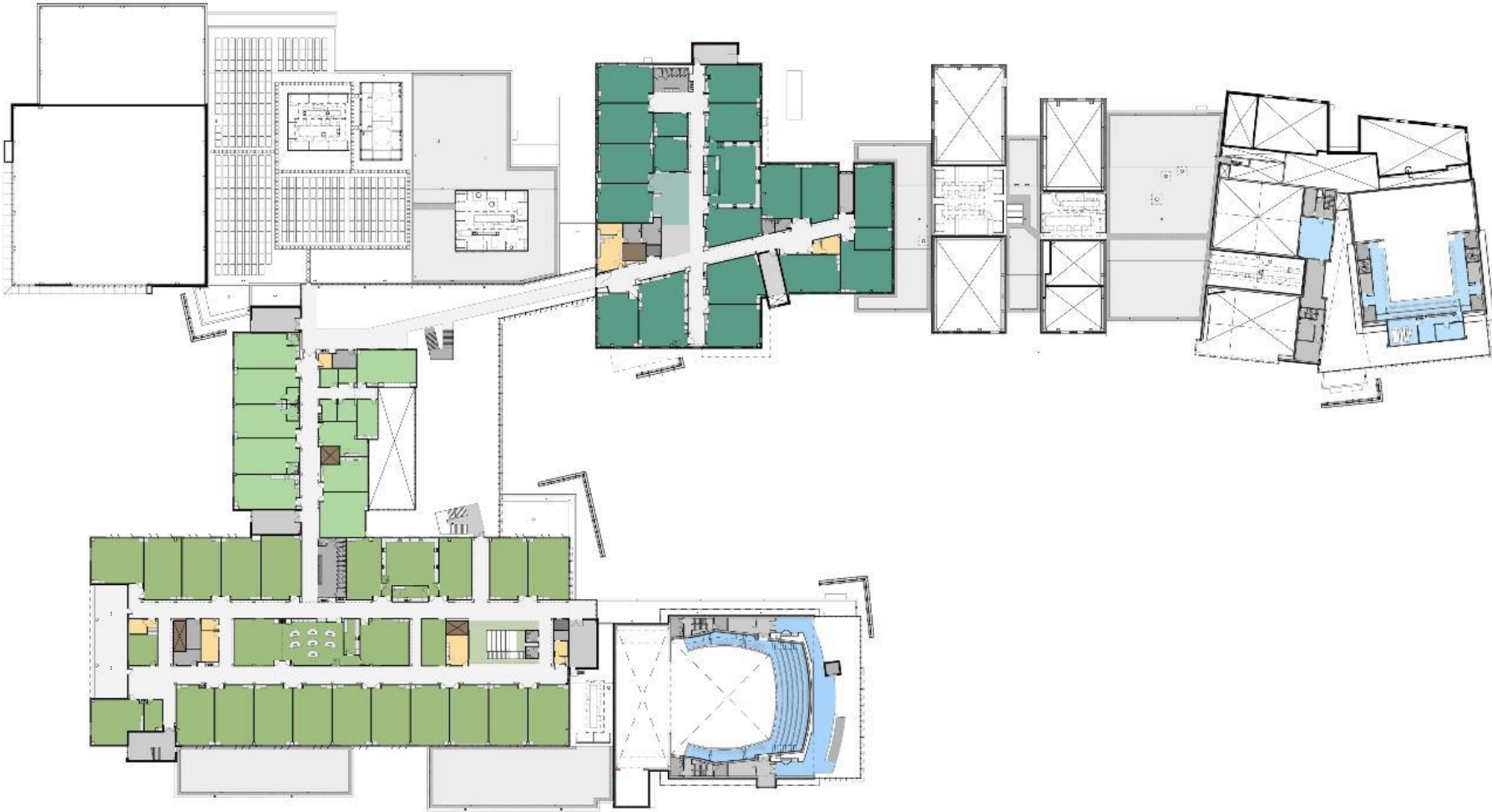

# Aperçu du projet : Plans d'étage, troisième étage



# Aperçu du projet : Vue intérieure @ Salle à manger commune



# Aperçu du projet : Vue intérieure @ Centre des médias

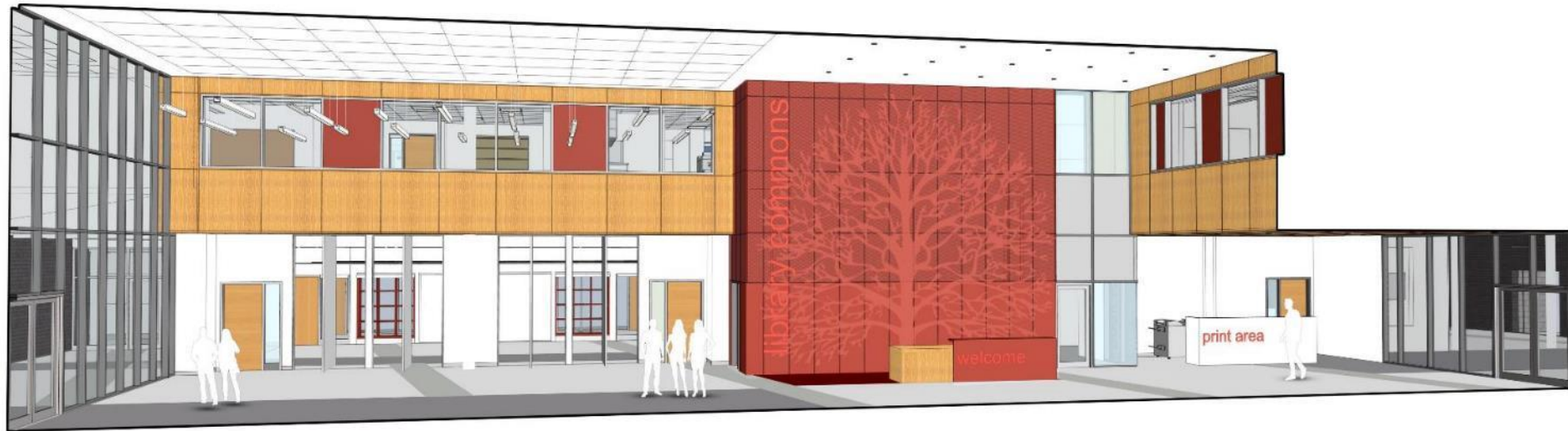

# Aperçu du projet : Vue intérieure @ Gymnase de compétition

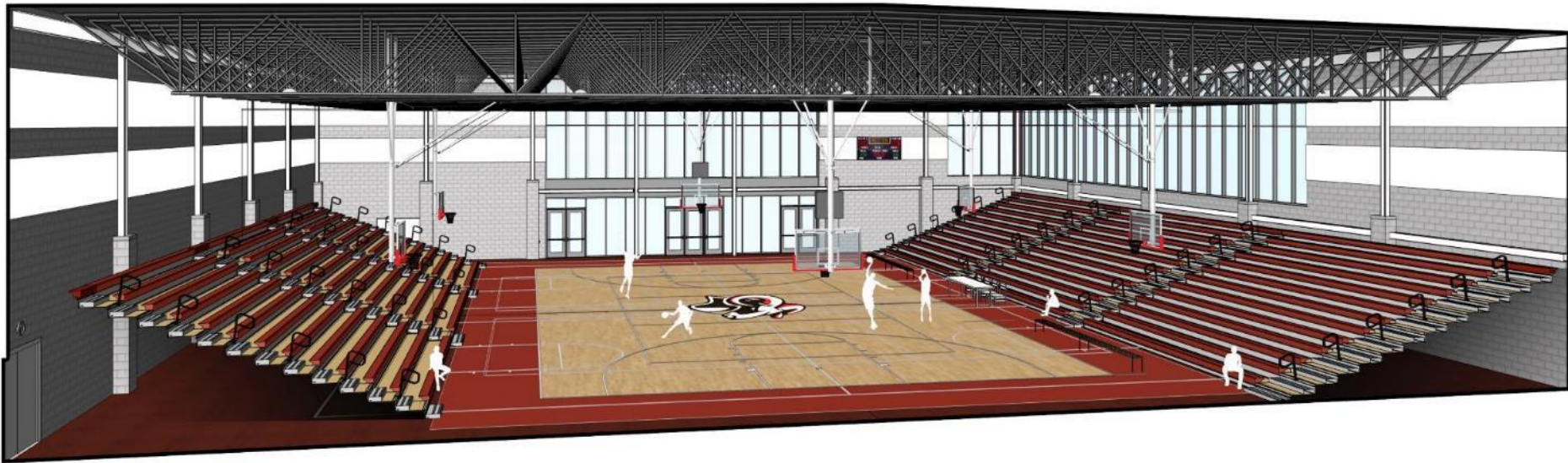

# Aperçu du projet : Vue intérieure @ Hall de l'auditorium du lycée

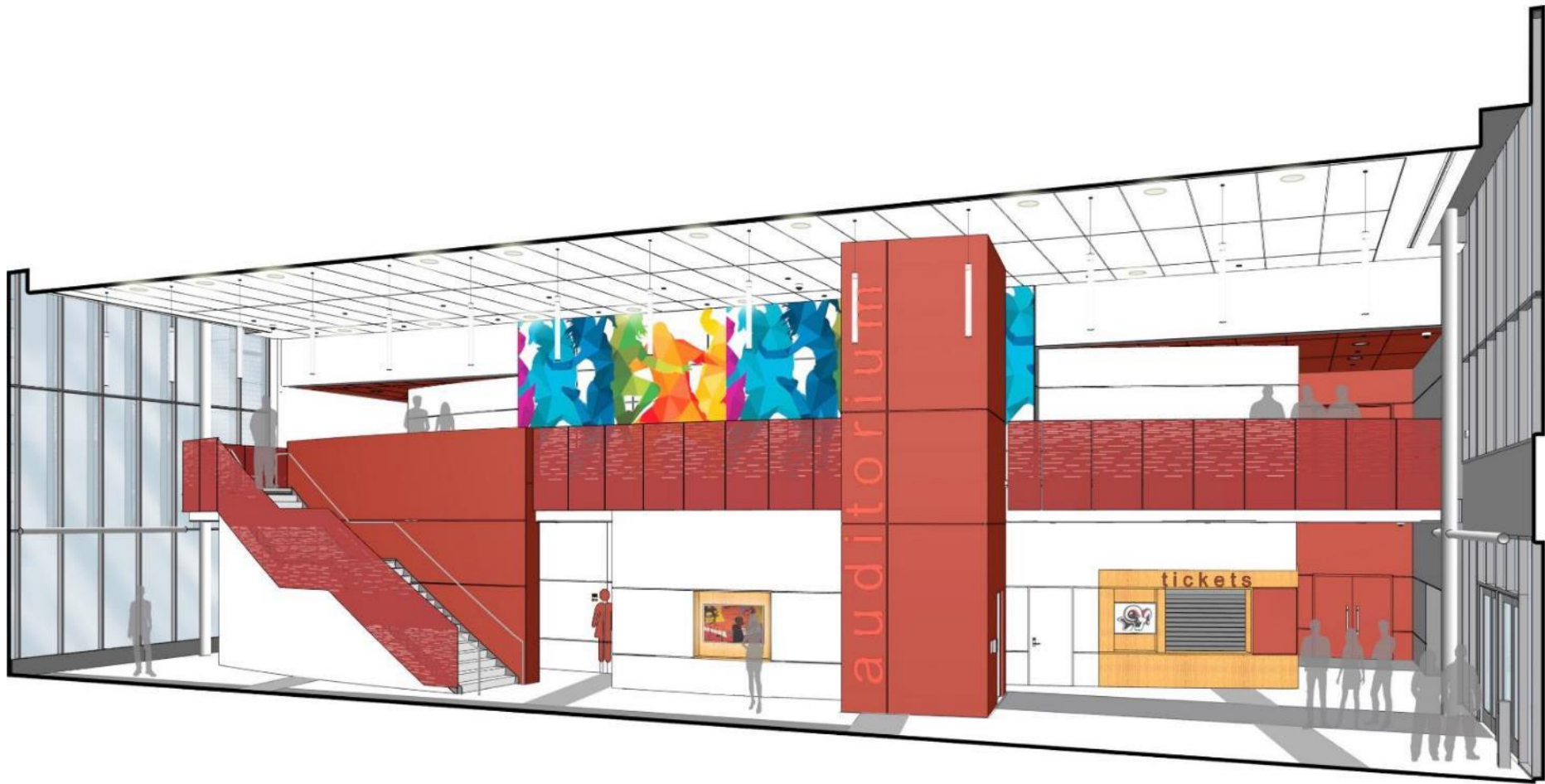

# Aperçu du projet : Vue intérieure @ Auditorium du lycée

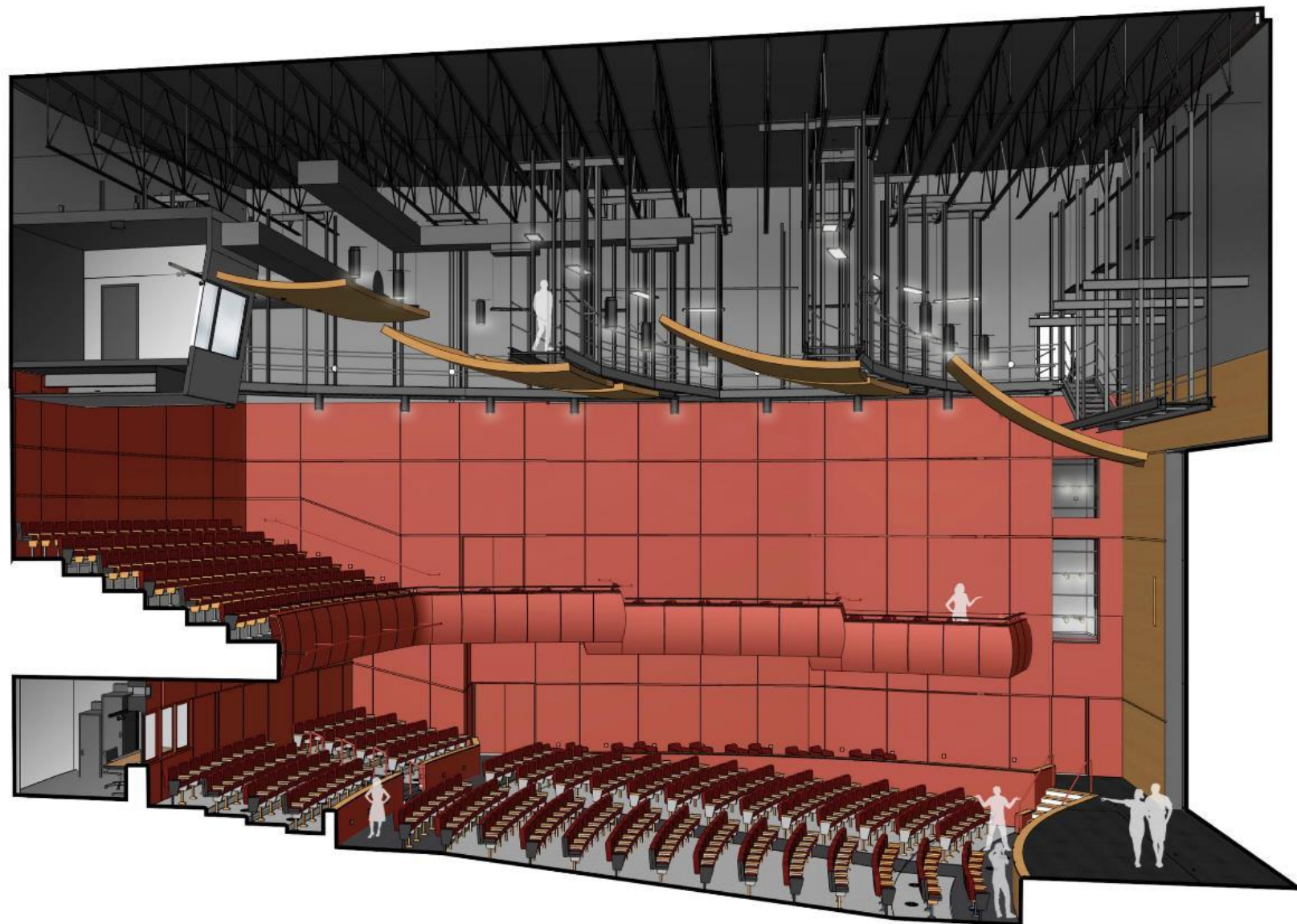

# Aperçu du projet : Vue intérieure @ Hall de performance CVPA





# Aperçu du projet : Vue intérieure @ Amphithéâtre

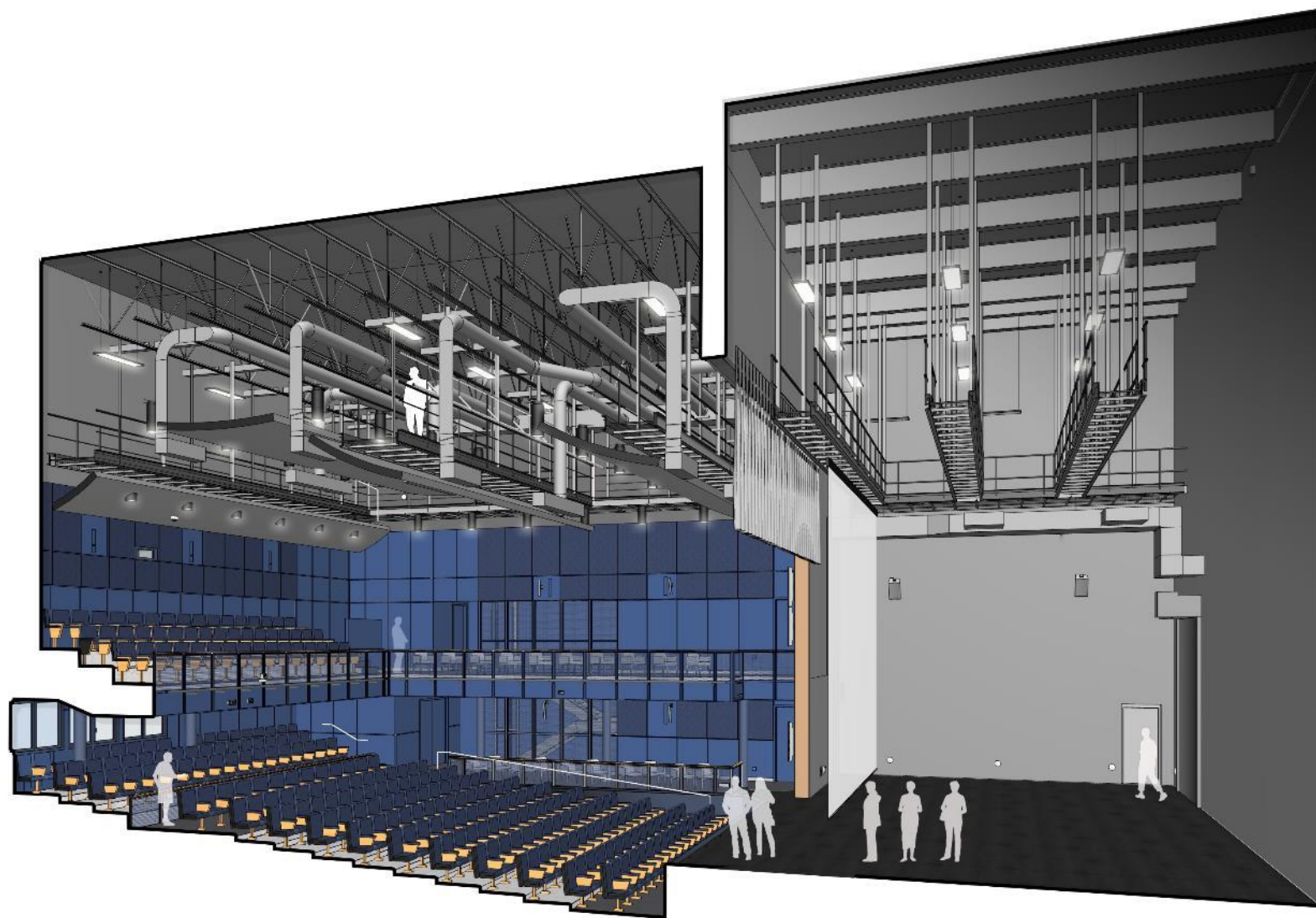

# Aperçu du projet : Vue intérieure @ Salle de concert

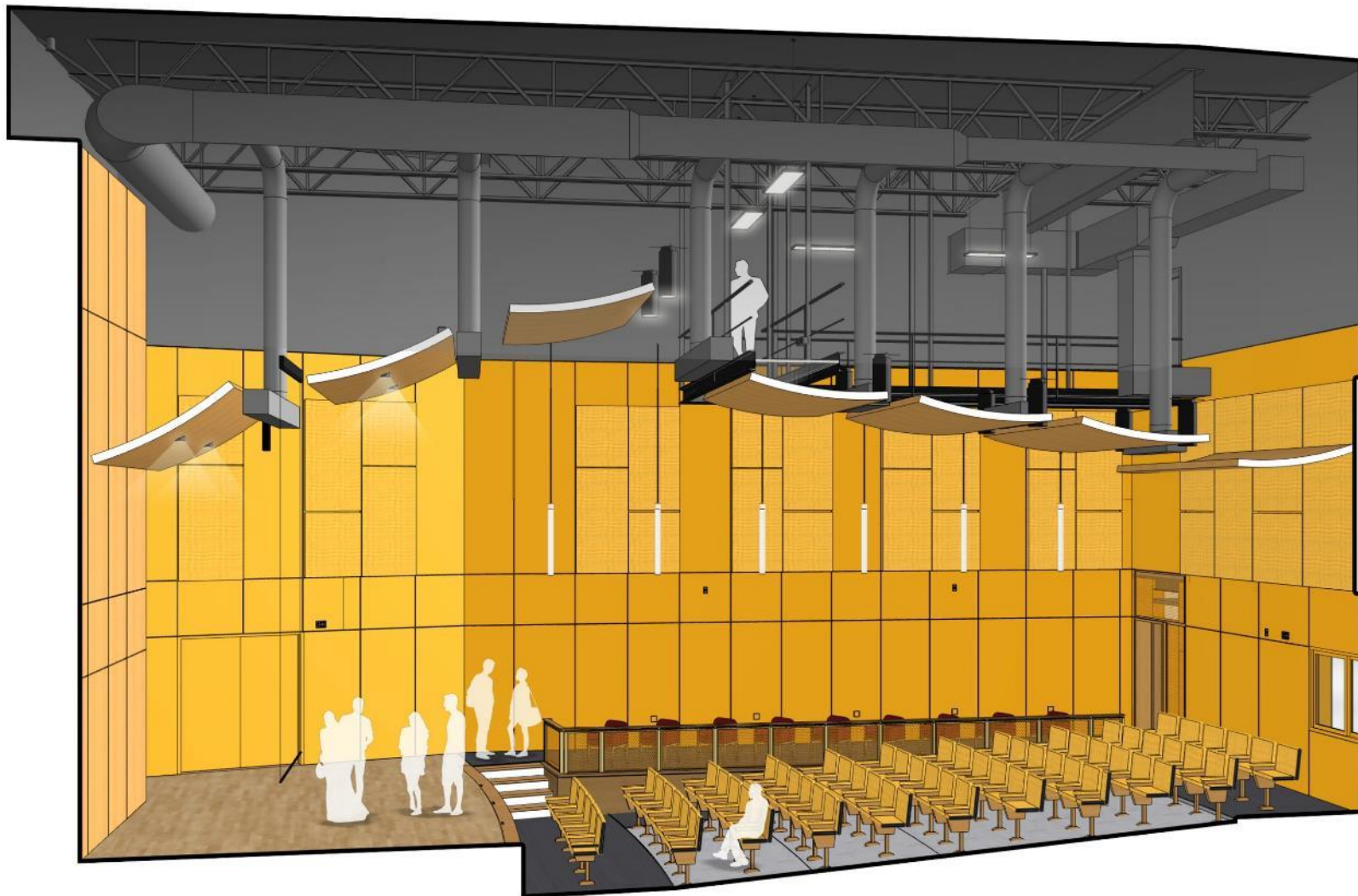

## Aperçu du projet : Vue intérieure @ Salles de classe typiques

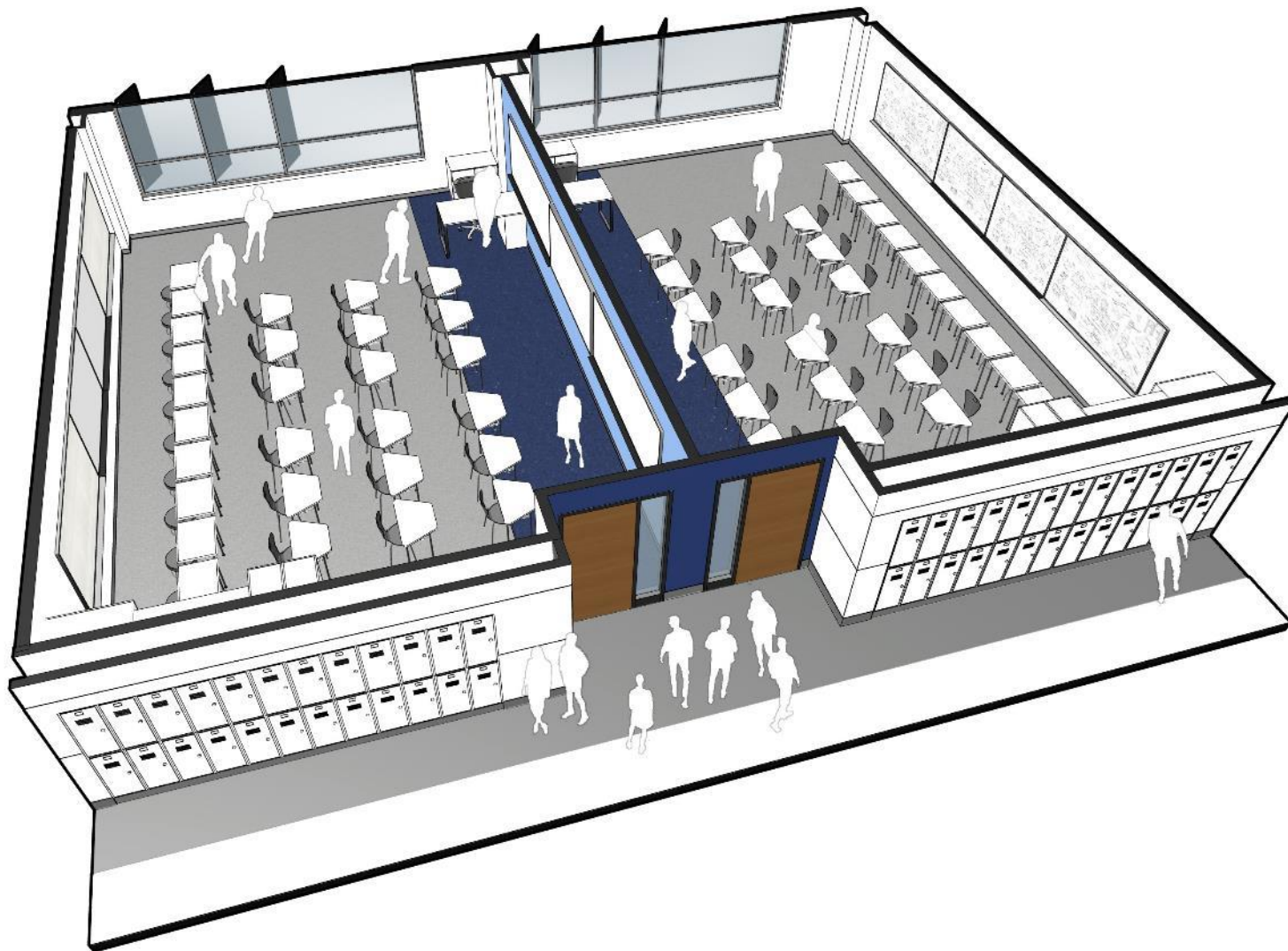

# Aperçu du projet : Vue intérieure @ Étapes d'apprentissage

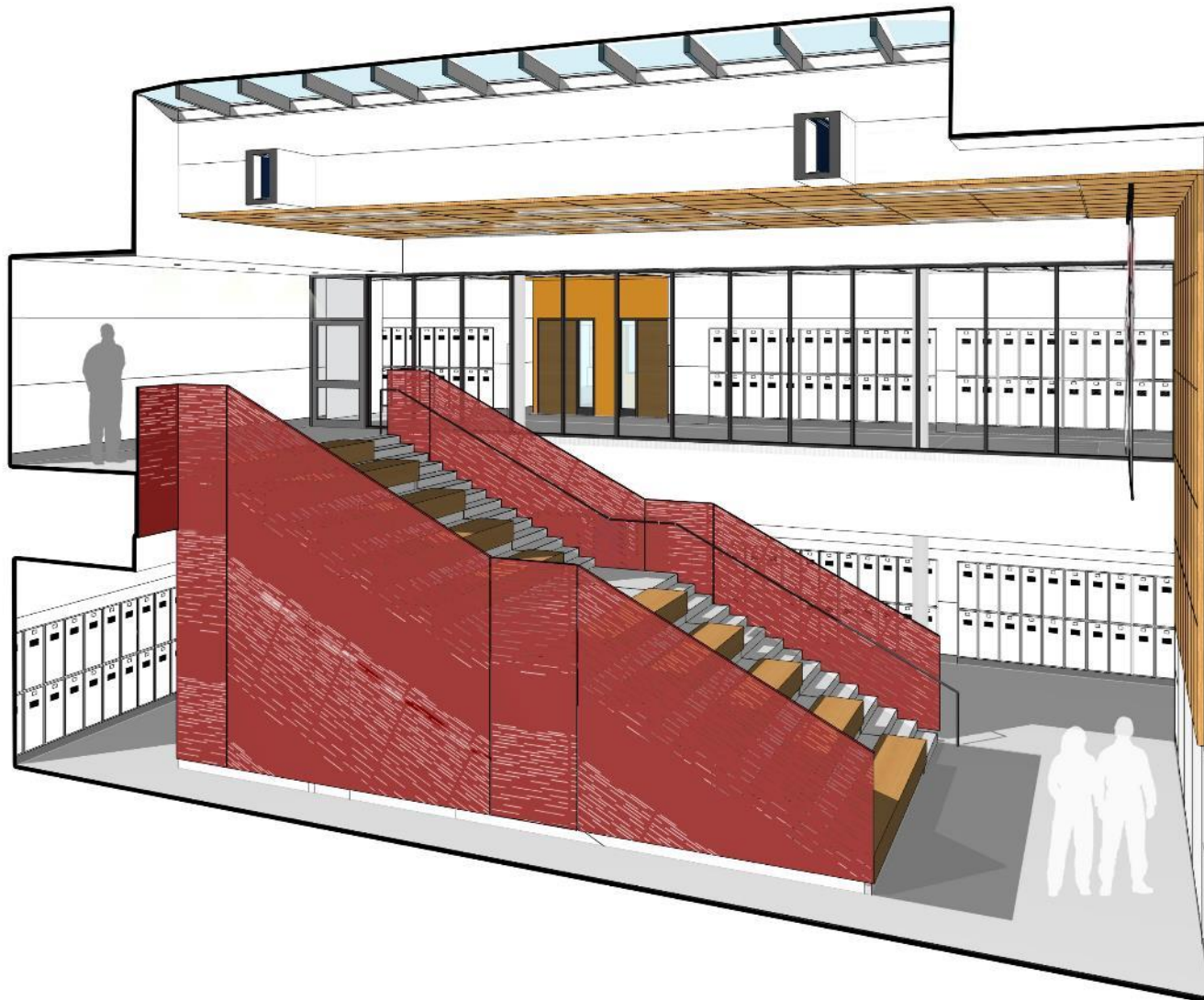

# Aperçu du projet : Vue intérieure @ Salles d'art communes



## Aperçu du projet : Vue intérieure @ Salles d'études communes

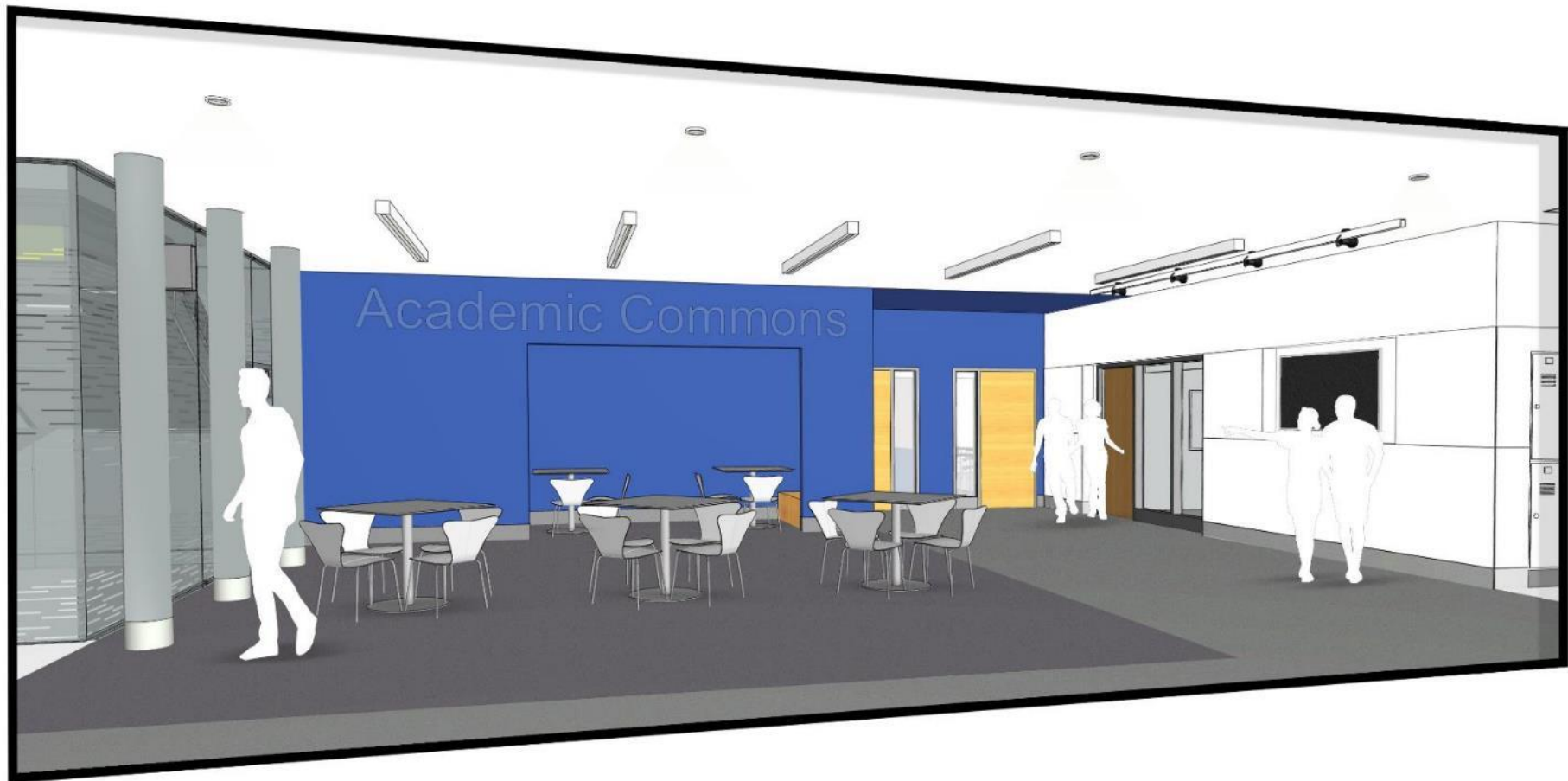

## Aperçu du projet : Vue intérieure @ Salles de danse communes



# Aperçu du projet : Vue extérieure





# Aperçu du projet : Vue extérieure



# Aperçu du projet : Vue extérieure



# Aperçu du projet : Vue extérieure



## Aperçu du projet : Vue extérieure



## Aperçu du projet : Vue extérieure



## Aperçu du projet : Vue extérieure



# Aperçu de la construction



## Turner

Founded in 1902

Global Headquarters: New York City

African-American Led Business Unit  
in Washington D.C./Metropolitan Area

#1 Green Builder in the Country

Turner

CORENIC

SUITLAND HS  
JOINT VENTURE

## CORENIC CONSTRUCTION

Founded in 2009

Prince George's County-Based

MDOT MBE/DBE Certified  
General Contracting Firm

Recognized Leader in Interior  
Construction

# Aperçu de la construction

Qu'est-ce qui s'est passé ?	Que se passe-t-il ?	Étapes suivantes
<ul style="list-style-type: none"><li>• Le capsulage et la coupure des services publics dans le gymnase auxiliaire sont terminés.</li><li>• L'assainissement du gymnase auxiliaire est terminé.</li><li>• Démolition du gymnase auxiliaire jusqu'aux fondations terminée.</li><li>• Mise en place d'une file d'attente temporaire pour les bus lors de la rentrée scolaire.</li></ul>	<ul style="list-style-type: none"><li>• Démolition des fondations du gymnase auxiliaire en cours.</li><li>• Remblayage et nivellement du gymnase auxiliaire en cours.</li><li>• Obtention de permis pour permettre les travaux de terrassement et de services publics humides en cours.</li></ul>	<ul style="list-style-type: none"><li>• Clôture de sécurité du périmètre à établir.</li><li>• Le défrichage et l'essouchage de l'arbre entre le terrain de football et l'avenue Penn doivent être terminés.</li><li>• Un bassin de sédimentation temporaire doit être créé.</li><li>• La démolition des gradins et des installations du terrain de football doit être achevée.</li><li>• L'installation de nouvelles lignes sanitaires et d'eau doit être achevée.</li></ul>



# Aperçu de la construction Calendrier de construction

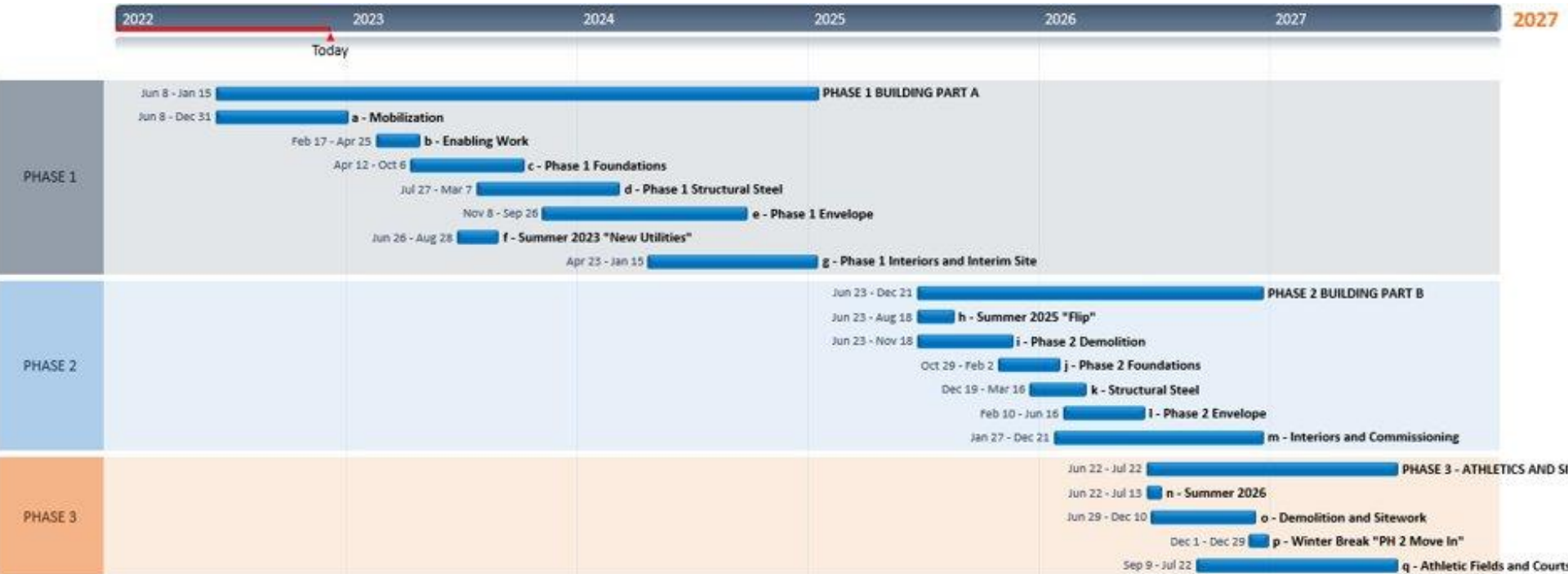

# Aperçu de la construction Phase I Construction nord

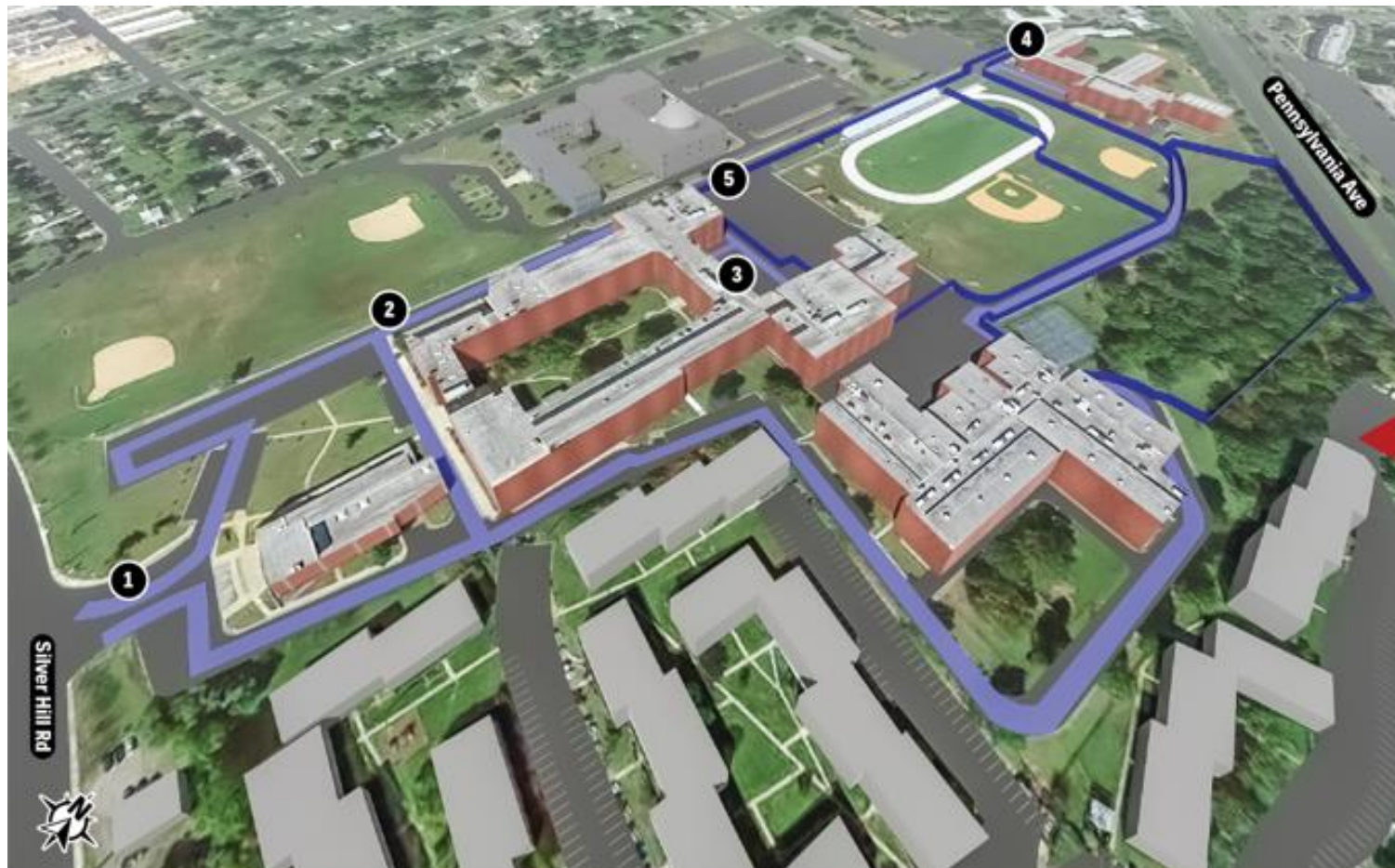

## KEY ACTIVITIES

- Establish Site office. Site Utility Investigations
- Site Surveys and Layout. E&S Controls
- Start clearing and grubbing
- Set up Big Room (Project Team)
- Set up Perimeter Fence, Gates and Covid-19 Procedures

## LEGEND

1. School Entrance
2. School Traffic Route
3. Bus Staging Area
4. Construction Entrance
5. Construction Fence

2022

May Jun Jul Aug Sep Oct Nov Dec

2023

Jan Feb Mar Apr May Jun Jul Aug Sep Oct Nov Dec

2024

Jan Feb Mar Apr May Jun Jul Aug Sep Oct Nov Dec

2025

Jan Feb Mar Apr May Jun Jul Aug Sep Oct Nov Dec

2026

Jan Feb Mar Apr May Jun Jul



# Aperçu de la construction Phase I Construction nord

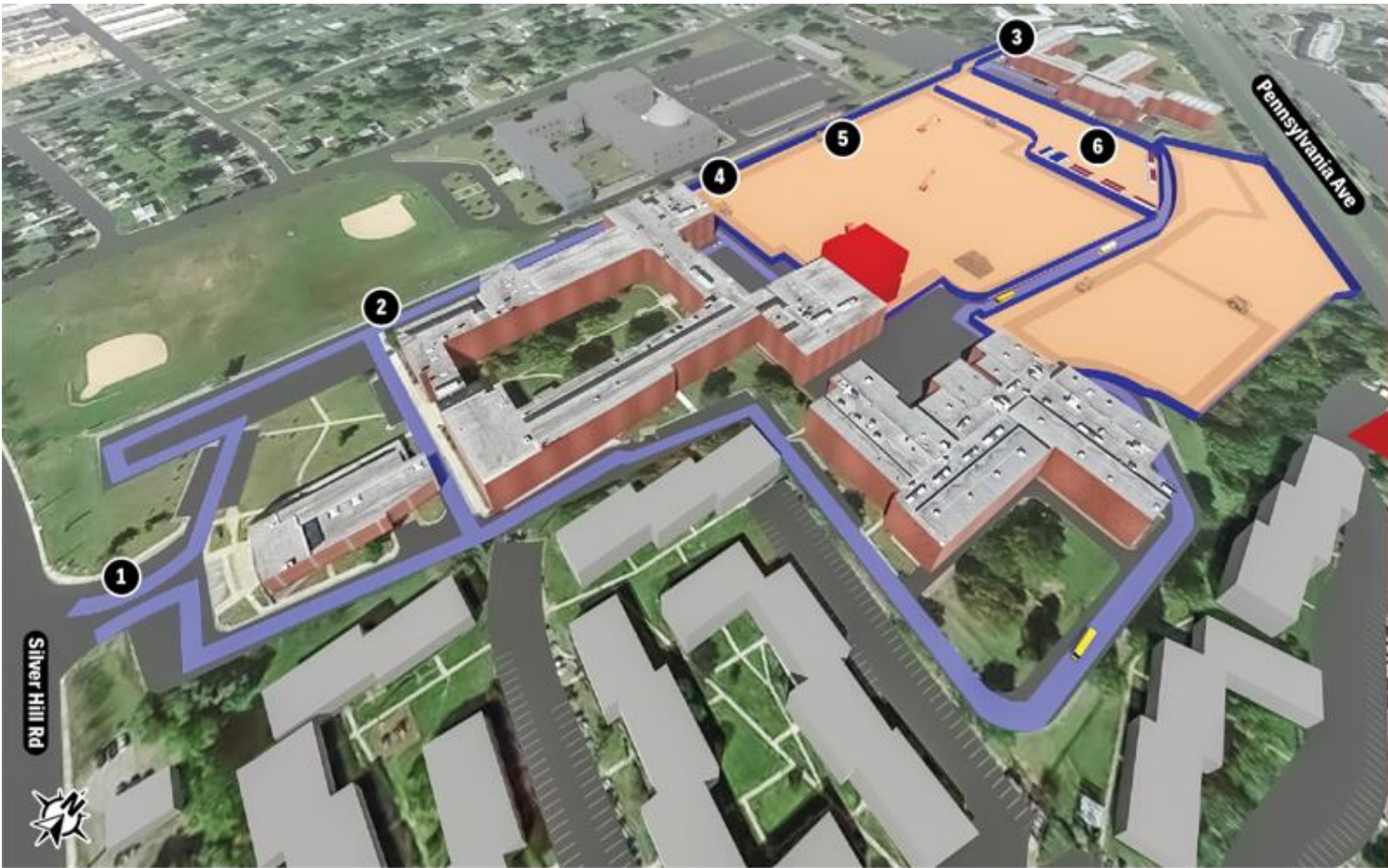

## KEY ACTIVITIES

- Construct PH 1 Storm water BMPS
- Establish temporary roads, lots, and drives
- Site Demolition at building pad
- Set up off-site Laydown Space
- Set up off-site Parking Area
- Underground Utility Locating

## LEGEND

1. School Entrance
2. School Traffic Route
3. Construction Entrance
4. Construction Fence
5. Construction Traffic Route
6. Construction Trailers and Construction Parking

2022

May Jun Jul Aug Sep Oct Nov Dec

2023

Jan Feb Mar Apr

May Jun Jul Aug Sep Oct Nov Dec

2024

Jan Feb Mar Apr May Jun Jul Aug Sep Oct Nov Dec

2025

Jan Feb Mar Apr May Jun Jul Aug Sep Oct Nov Dec

2026

Jan Feb Mar Apr May Jun Jul Aug Sep Oct Nov Dec

Jan Feb Mar Apr May Jun Jul



# Aperçu de la construction Phase I Construction nord

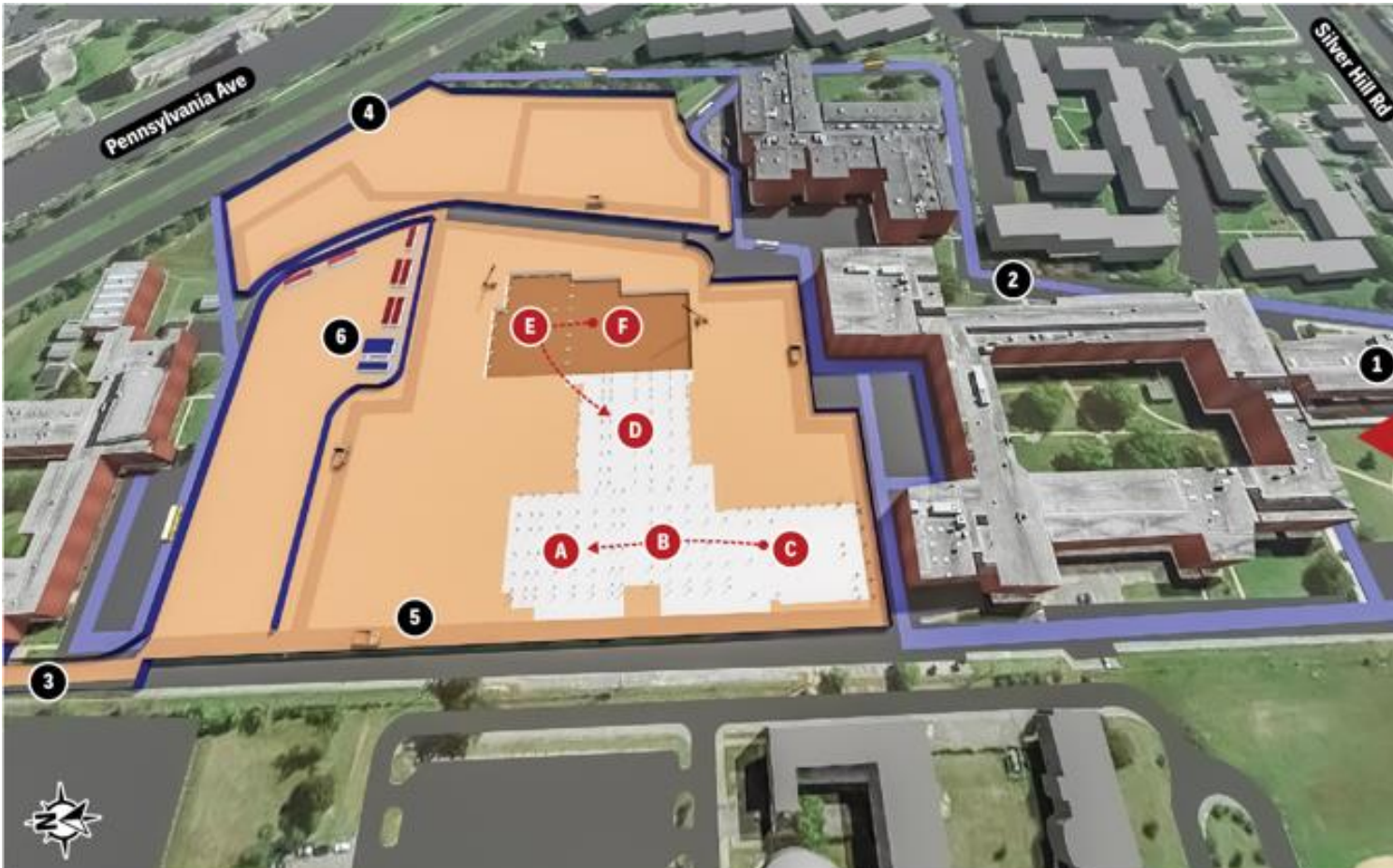

## KEY ACTIVITIES

- Foundation concrete, under slab utilities, concrete slab, steel structure
- Flow of Work C - B - A
- Flow of Work F - E - D

## LEGEND

1. School Entrance
2. School Traffic Route
3. Construction Entrance
4. Construction Fence
5. Construction Traffic Route
6. Construction Trailers and Construction Parking

2022

2023

2024

2025

2026

May Jun Jul Aug Sep Oct Nov Dec Jan Feb Mar Apr May Jun Jul Aug Sep Oct Nov Dec Jan Feb Mar Apr May Jun Jul



# Aperçu de la construction Phase I Construction nord

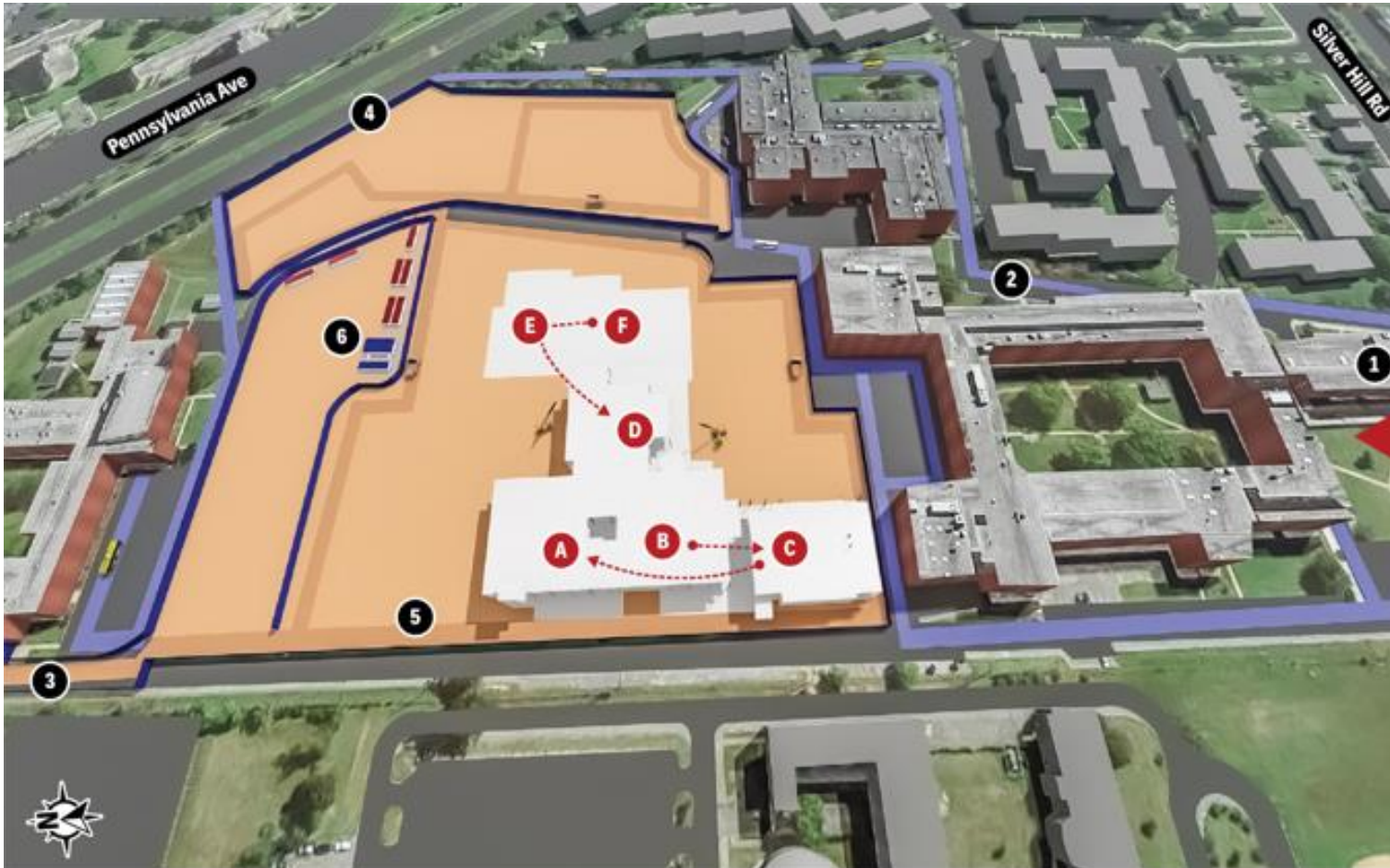

## KEY ACTIVITIES

- Erect steel structure
- Two crane locations anticipated
- Flow of Work F - E - D
- Flow of Work B - C - A

## LEGEND

1. School Entrance
2. School Traffic Route
3. Construction Entrance
4. Construction Fence
5. Construction Traffic Route
6. Construction Trailers and Construction Parking

2022

2023

2024

2025

2026

May Jun Jul Aug Sep Oct Nov Dec Jan Feb Mar Apr May Jun Jul Aug Sep Oct Nov Dec Jan Feb Mar Apr May Jun Jul



# Aperçu de la construction Photos des progrès



# Communications et Engagement



## Communications

- Réunions communautaires : Au printemps et à l'automne
- Notifications relatives à la construction
- Vidéos en temps réel sur site
- Bulletin d'information sur les programmes d'immobilisations

## Engagement communautaire

- Sensibilisation des sous-traitants
- Opportunités d'engagement des élèves
- L'inauguration et l'achèvement des travaux
- Visites de la communauté et des dignitaires
- Sensibilisation et engagement des anciens

## Prochains évènements

- Présentation des élèves de SHS : Le nouveau Lycée de Suitland
- Rencontre des sous-traitants avec les chefs de file (1er trimestre 2023)





## **Nous voulons connaître votre avis.**

- Questions et réponses (Q&R)
- Contactez nous à  
[capital.programs@pgcps.org](mailto:capital.programs@pgcps.org)
- Je vous remercie !