



# *La nueva* Escuela Intermedia del Área de Glenridge

Foro comunitario de actualización sobre el diseño y la construcción  
jueves, 9 de diciembre de 2021, 6:00-7:00 p. m.





## Bienvenida

**Will Smith**  
Supervisor de  
gestión de  
proyectos,  
Departamento de  
Inversión de  
Capitales de  
PGCS



**La Honorable  
Dannielle Glaros,**  
Miembro del  
Consejo del  
Condado





# SERVICIOS DE INTERPRETACIÓN *INTERPRETING SERVICES*

La interpretación simultánea  
está disponible en español.  
*Simultaneous interpretation is  
available in Spanish.*

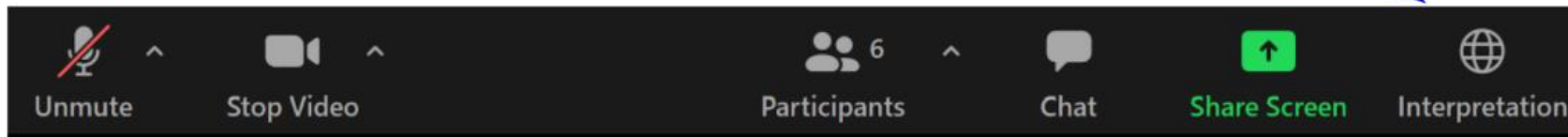
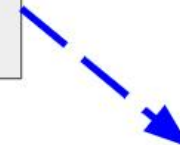



# SERVICIOS DE INTERPRETACIÓN

## *INTERPRETING SERVICES*



**On a computer**-- At the bottom of the screen will be an interpretation globe. Click that globe and then select *Spanish*.

**En una computadora**-- En la parte baja de la pantalla habrá un globo de interpretación. Haga clic en ese globo y seleccione "Spanish."



**On a mobile device**-- At the bottom of the screen, tap the ellipses icon on the bottom right (...).

- Tap *Language Interpretation*.
- Tap *Spanish*.

**En un dispositivo móvil**-- En la parte baja de la pantalla, toca el icono de elipses en la parte baja derecha (...).

- Toque *Language Interpretation*.
- Toque *Spanish*.



## Logística de la reunión

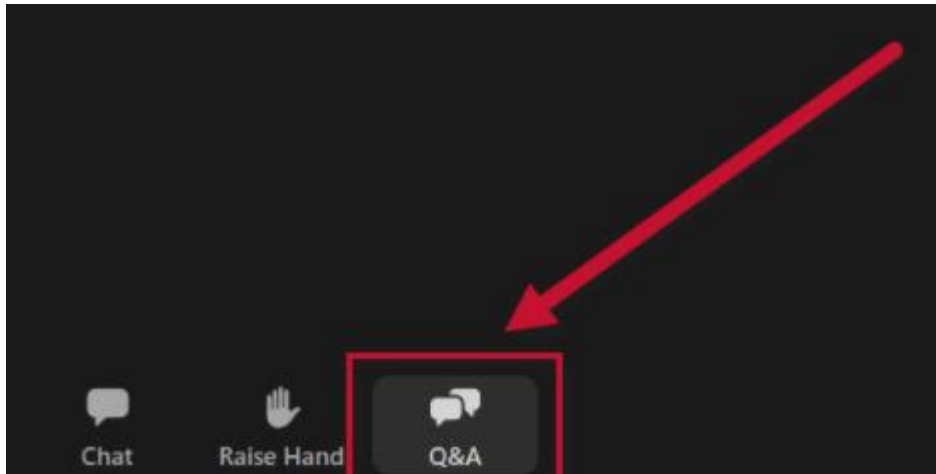

### **Valoramos su opinión.**

- Envíe todas las preguntas e inquietudes en el área de preguntas y respuestas de Zoom.
- Se publicarán las preguntas y respuestas de este foro comunitario en la página de perfil del proyecto del área de la nueva Escuela Intermedia Glenridge de los Programas de Inversión de Capitales de PGCPS.



# Agenda

---



- Bienvenida y presentaciones del equipo - Will Smith
- Descripción del proyecto - Diseño - Jonathan Hill
- Actividades de construcción - Rick Munford y Zayd Sharif
- Comunicación y participación comunitaria – Hiwot Haileselassie
- Preguntas y respuestas - Will Smith



## Presentaciones del equipo

---



**Will Smith**

Supervisor de gestión de proyectos, Departamento de Inversión de Capitales de PGCPS



**Hiwot Haileselassie**

Directora principal de proyectos, Departamento de Inversión de Capitales de PGCPS



**Frank Lefler**

Ejecutivo de proyectos, MCN Build



**Jonathan Hill**

Grimm + Parker



**Zayd Sharif**

Director de proyectos, MCN Build



**Rick Munford**

Administrador de preconstrucción, MCN Build



## Descripción del proyecto: alcance



**Alcance:** construcción de una nueva escuela intermedia de **157,851 pies cuadrados** y **SRC (capacidad nominal estatal) de 1,200** en el área de Glenridge para aliviar la superpoblación actual en las escuelas vecinas y satisfacer las exigencias de la matriculación proyectada.





## Descripción del proyecto: el sitio





# Descripción del proyecto: planos

## Main Level Plan

### DEPARTMENT LEGEND

- ADMINISTRATION & STUDENT SUPPORT
- ACADEMIC CLUSTERS
- SPECIAL EDUCATION
- RELATED ARTS
- LIBRARY MEDIA CENTER
- PHYSICAL EDUCATION & COMMUNITY USE
- CAFETERIA
- BUILDING SUPPORT
- CIRCULATION

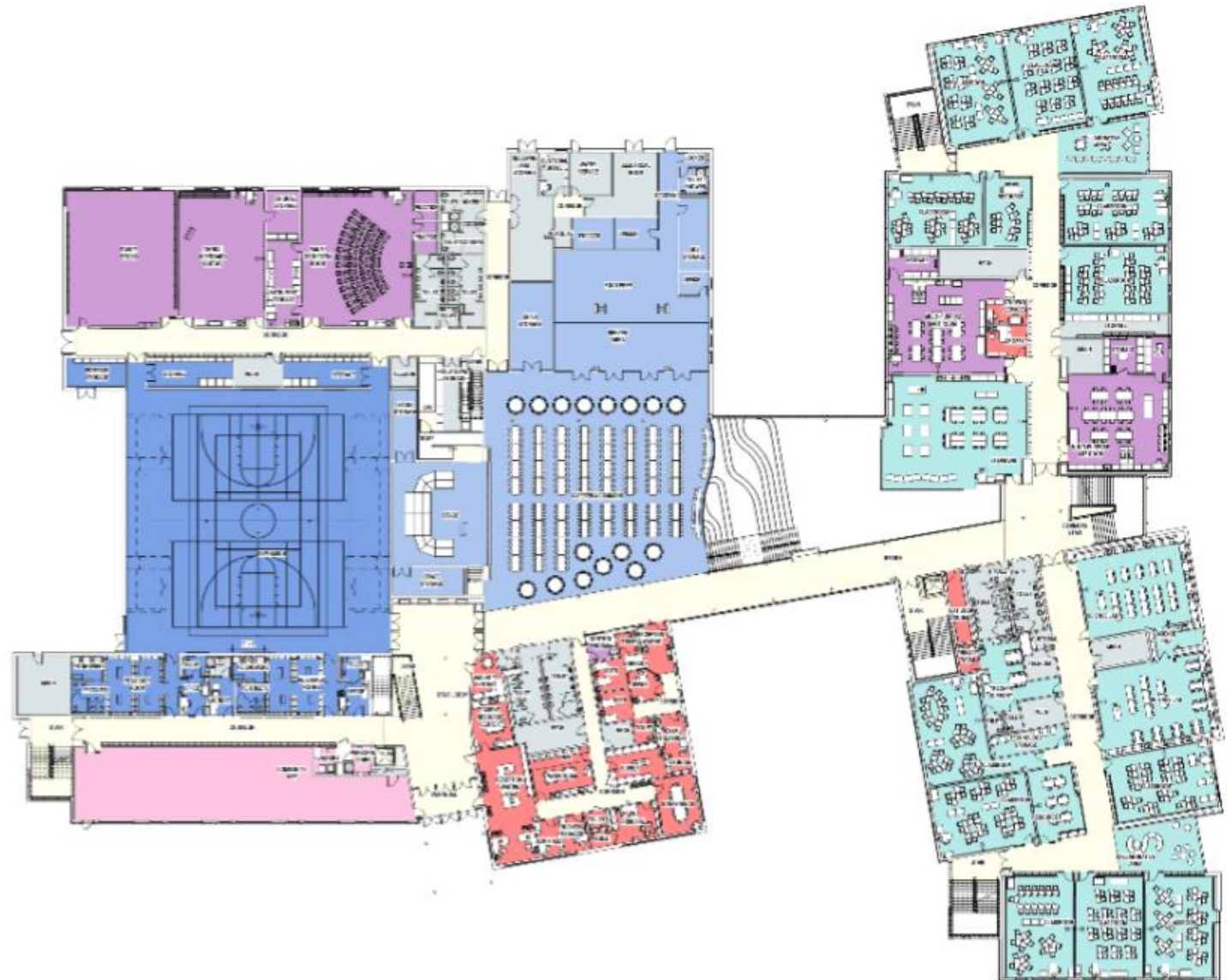



# Descripción del proyecto: el edificio

## Lower Level Plan

### DEPARTMENT LEGEND

- ADMINISTRATION & STUDENT SUPPORT
- ACADEMIC CLUSTERS
- SPECIAL EDUCATION
- RELATED ARTS
- LIBRARY MEDIA CENTER
- PHYSICAL EDUCATION & COMMUNITY USE
- CAFETERIA
- BUILDING SUPPORT
- CIRCULATION





# Descripción del programa: el edificio

## Upper Level Plan

### DEPARTMENT LEGEND

- ADMINISTRATION & STUDENT SUPPORT
- ACADEMIC CLUSTERS
- SPECIAL EDUCATION
- RELATED ARTS
- LIBRARY MEDIA CENTER
- PHYSICAL EDUCATION & COMMUNITY USE
- CAFETERIA
- BUILDING SUPPORT
- CIRCULATION





# Descripción del proyecto: diseño

## Cascade Scheme SECTION

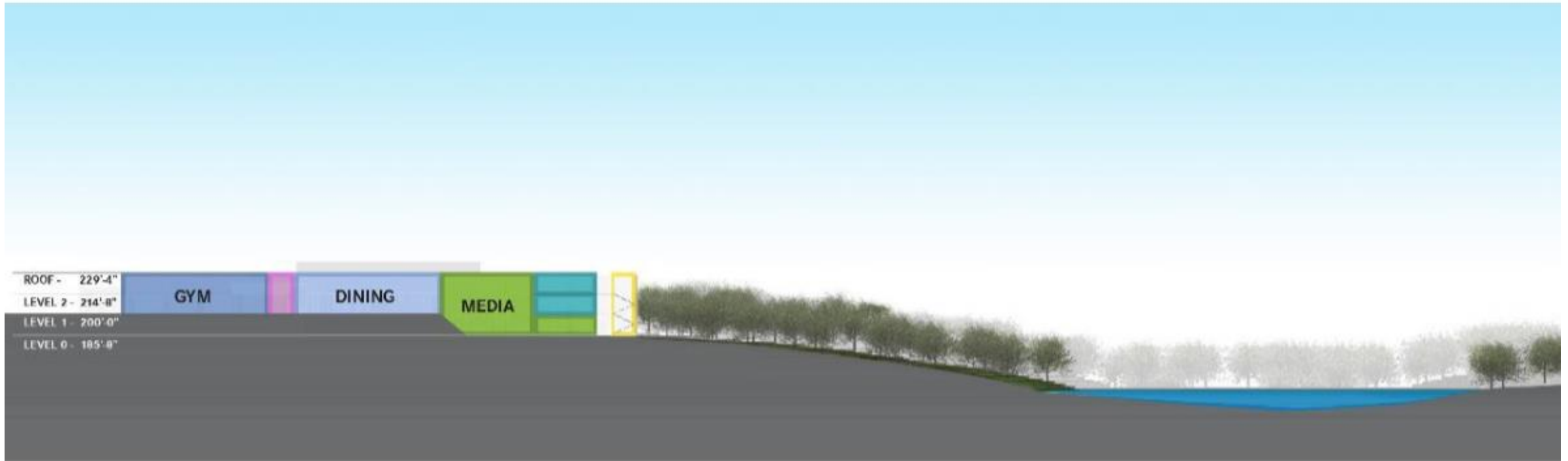



# The School in the Park





# The School in the Park





## South Classroom Bar







# Student Commons View





# Student Commons View





# North Courtyard





## Descripción del proyecto: actividades de construcción - Presentación de MCN

**2007**

***año  
establecido***

**107**

***empleados***

**Más de  
150**

***proyectos educativos***

**Más de 6  
millones de**

***pies cuadrados de  
espacio de kínder  
- 12.º grado para  
construir***



## Descripción del proyecto: actividades de construcción - Presentación de MCN

*Somos una compañía de construcción impulsada por el objetivo de dedicación a servir a nuestra comunidad a través de proyectos sostenibles.*





## Descripción del proyecto: actividades de construcción

---

### **Puntos destacados del cronograma:**

- Actividades de terraplén a principios de 2022
- Trabajo de concreto de edificio en 2022
- Acero estructural empieza a finales de 2022
- Construcción de paredes hasta mediados de 2023
- Extensión de la calle Gallatin Street a mediados de 2023
- Última nivelación del sitio a finales de 2023
- Acabados de edificio y paisajismo a finales de 2023, principios de 2024
- Finalización y cierre del edificio en 2024

### **Tráfico vehicular**

- Vehículos de entrega/camiones seguirán todas las ordenanzas locales
- Camiones usarán las carreteras principales y usarán la ruta más directa al sitio del proyecto
- Entrada principal del proyecto será por la intersección de Freeport Street y Flintridge Drive
- Entrada secundaria y alternativa al sitio al final de Greenland Street

El horario laboral siempre seguirá las horas permitidas específicas para un trabajo específico. Se proporcionará notificación adecuada para las actividades que afectan al vecindario.



## Comunicación y participación comunitaria

---



- Actualizaciones continuas de proyecto
  - Boletines informativos trimestrales
  - Foros comunitarios dos veces al año
- Notificaciones de construcción/actualizaciones
- Cámara de construcción en el sitio con elemento de lapso de tiempo
- Oportunidades continuas para preguntas y respuestas. Envíenos un correo electrónico a [capital.programs@pgcps.org](mailto:capital.programs@pgcps.org)



**Preguntas y respuestas**

¡Gracias por su participación!