

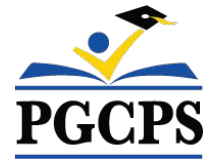

PGCPS . PARTICIPAR. DISEÑAR. CONSTRUIR. COMUNICAR. PGCPS



NUEVA ESCUELA INTERMEDIA DEL ÁREA DE GLENRIDGE

REUNIÓN DE ACTUALIZACIÓN DE LA CONSTRUCCIÓN | 6 DE JUNIO
6:00 P. M.



SERVICIOS DE INTERPRETACIÓN *INTERPRETING SERVICES*

La interpretación simultánea
está disponible en español.
*Simultaneous interpretation is
available in Spanish.*

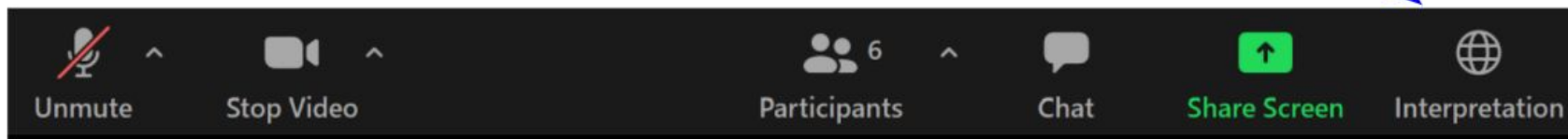

SERVICIOS DE INTERPRETACIÓN

INTERPRETING SERVICES

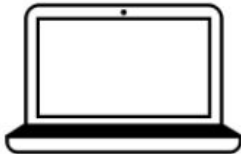

On a computer-- At the bottom of the screen will be an interpretation globe. Click that globe and then select *Spanish*.

En una computadora-- En la parte baja de la pantalla habrá un globo de interpretación. Haga clic en ese globo y seleccione "Spanish."



On a mobile device-- At the bottom of the screen, tap the ellipses icon on the bottom right (...).

- Tap *Language Interpretation*.
- Tap *Spanish*.

En un dispositivo móvil-- En la parte baja de la pantalla, toca el icono de elipses en la parte baja derecha (...).

- Toque *Language Interpretation*.
- Toque *Spanish*.



Valoramos su opinión.

- Por favor, escriba todas sus preguntas y comentarios en el área de preguntas y respuestas de Zoom.
- Las preguntas y respuestas de este foro comunitario se publicarán en la página del proyecto escolar en <https://offices.pgcps.org/cip/>.

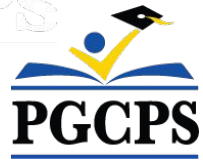

Nuestro compromiso

PGCPS está trabajando rápidamente para ofrecer entornos de aprendizaje seguros, de última generación y sostenibles para nuestros estudiantes, maestros y comunidades.

A través de un enfoque triple que incluye la mejora de capital tradicional, las renovaciones por etapas y el primer enfoque de Diseño, Construcción y Mantenimiento de Escuelas Públicas P3 del país, también conocido como el Programa de Escuelas Modelo, estamos en camino a entregar más de 25 instalaciones escolares modernizadas en solo 10 años.

Agenda

- Presentaciones del equipo
- Alcance del proyecto
- Descripción general de la construcción
- Preguntas y respuestas



Presentaciones del equipo

El Departamento de Programas de Inversión de Capitales de PGCPS

- **Dr. Charoscar Coleman**, *director de operaciones*
- **Shawn Matlock**, *director*
- **Will Smith**, *supervisor de gestión de proyectos*
- **Hiwot Haileselassie**, *administrador de proyectos*

Grimm+Parker

- **Jonathan Hill**, *administrador de proyectos*

MCN Build

- **Zayd Sharif**, *administrador de proyectos*



Alcance del proyecto

La Escuela Intermedia Glenridge será una nueva escuela intermedia para 1,200 estudiantes construida dentro del parque comunitario Glenridge existente. La escuela se está construyendo en la meseta superior del parque, con acceso desde Flintridge Drive y Gallatin Street. El edificio es calentado y enfriado geotérmicamente con paneles solares en el techo; tendrá un nuevo gimnasio y un ala administrativa de dos pisos en el área superior del parque, que se conectará a través de un espacio común escolar con una cafetería y centro multimedia a un bar académico de tres pisos ubicado en la ladera que se acerca al estanque del parque. Un nuevo campo de juego, áreas de aprendizaje al aire libre y la integración en el sistema de caminos del parque existente formarán parte del proyecto.



Visión del proyecto

Cuando la Nueva Escuela Intermedia del área de Glenridge se complete, será una de **las escuelas del siglo XXI de PGCPS**. Fue planificada y diseñada con la idea de crear **un entorno de aprendizaje que ayudará a los estudiantes prosperar**. Utilizará tanto **energía geotérmica como solar**, lo que hará que sea **un edificio de alta eficiencia energética**, y creará **oportunidades para que los estudiantes estén expuestos a la tecnología que conserva la energía**.



South Classroom Bar



Student Commons View









Descripción general de la construcción

Noviembre de 2022	Realización del trabajo subterráneo y de cimentación.
Diciembre de 2022	Acero estructural y campo geotérmico completo
Marzo de 2023	Trabajo de techado
Abril de 2023	Comienza el trabajo de revestimiento del edificio y la construcción interior
Mayo de 2023	Obra completa de construcción de hormigón
Verano de 2023	Revestimiento del edificio
Septiembre de 2023	Energía permanente en línea
Otoño de 2023	Termina el trabajo
Invierno de 2023	Puesta en marcha e inicio
Marzo de 2024	Finalización sustancial



Descripción general de la construcción

Trabajo principal finalizado	Trabajo en curso	Próximos pasos
Acero estructural	Soportes de las paredes interiores	Finalización de los servicios públicos subterráneos
Trabajo de concreto del edificio	Revestimiento exterior del edificio	Acabados exteriores del edificio
Campo de pozos geotérmicos	Mecánica/electricidad/plomería de construcción interior	Nivelación del sitio en preparación para el paisajismo
Instalación de detención de agua subterránea	Trabajos en la línea de agua de WSSC	Trabajo de concreto del sitio
Trabajo sanitario de la WSSC	Línea de servicio eléctrico (subterránea)	
	Trabajo de techado	



Descripción general de la construcción





Descripción general de la construcción





Descripción general de la construcción



Sistema de gestión de aguas pluviales

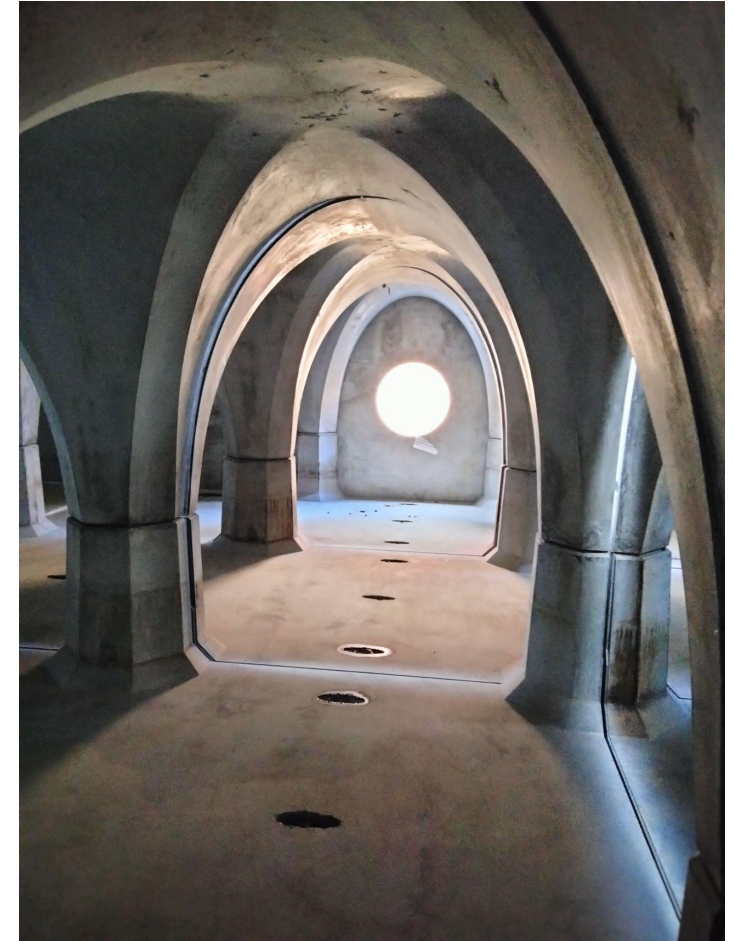

Sistema de gestión de aguas pluviales



Descripción general de la construcción



Elevación del sur



Estructuras de pared y montajes preliminares en un pasillo típico



Descripción general de la construcción



Puente mirador



Esquina suroeste del ala del los salones de clase



Descripción general de la construcción



Sala estudiantil

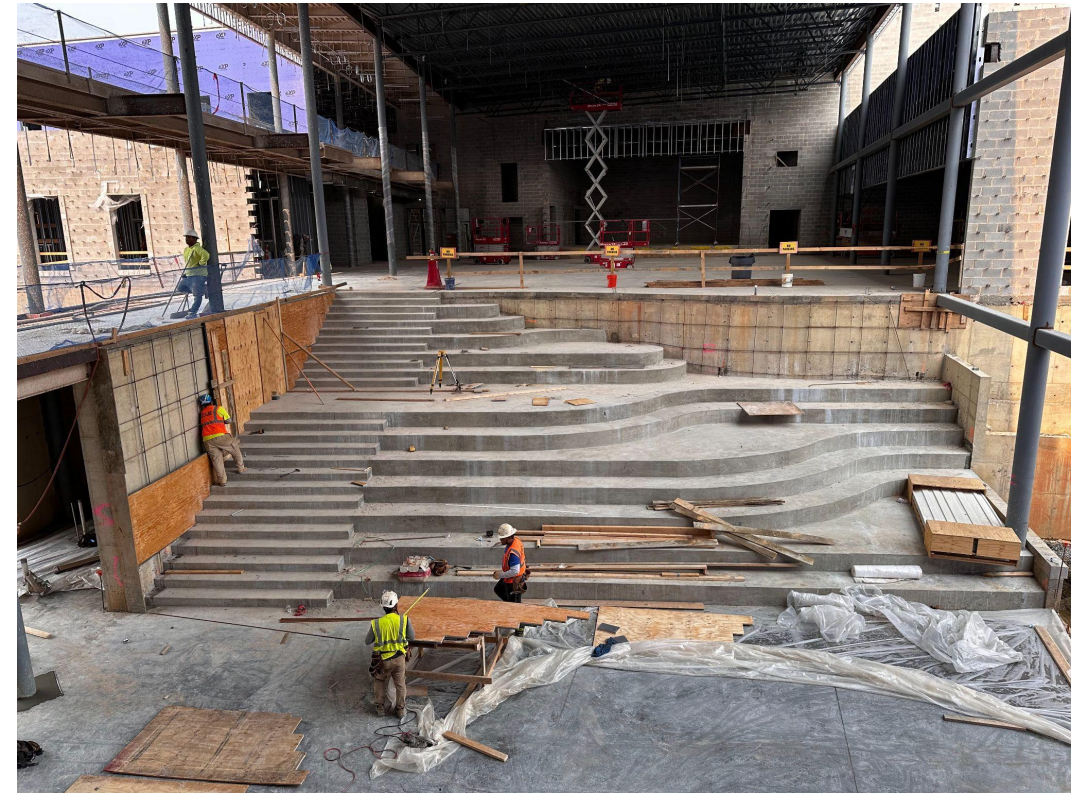

Sala estudiantil



Preguntas y respuestas

- Por favor, escriba todas sus preguntas y comentarios en el área de preguntas y respuestas de Zoom.
- Las preguntas y respuestas de este foro comunitario se publicarán en la página del proyecto de la nueva Escuela Intermedia del Área de Glenridge en www.pgcps.org/cip.
- Si tiene preguntas adicionales, por favor, envíe un correo electrónico a capital.programs@pgcps.org.





¡Gracias!

Para enviar preguntas adicionales y ver la presentación de hoy, visite www.pgcps.org/cip