

Escuelas Públicas del Condado de Prince George
Programa de Escuelas Modelos. Reunión pública sobre la
logística para el sitio de construcción de la
**ESCUELA DE KINDER A OCTAVO
SOUTHERN**

21 de enero de 2021



PRINCE GEORGE'S COUNTY
EDUCATION & COMMUNITY PARTNERS



Esta presentación será interpretada al español en VIVO en: **(609) 663-4089**. La presentación de PowerPoint estará disponible en español y francés en la página web del programa:

www.PGCPSBlueprintschools.com.

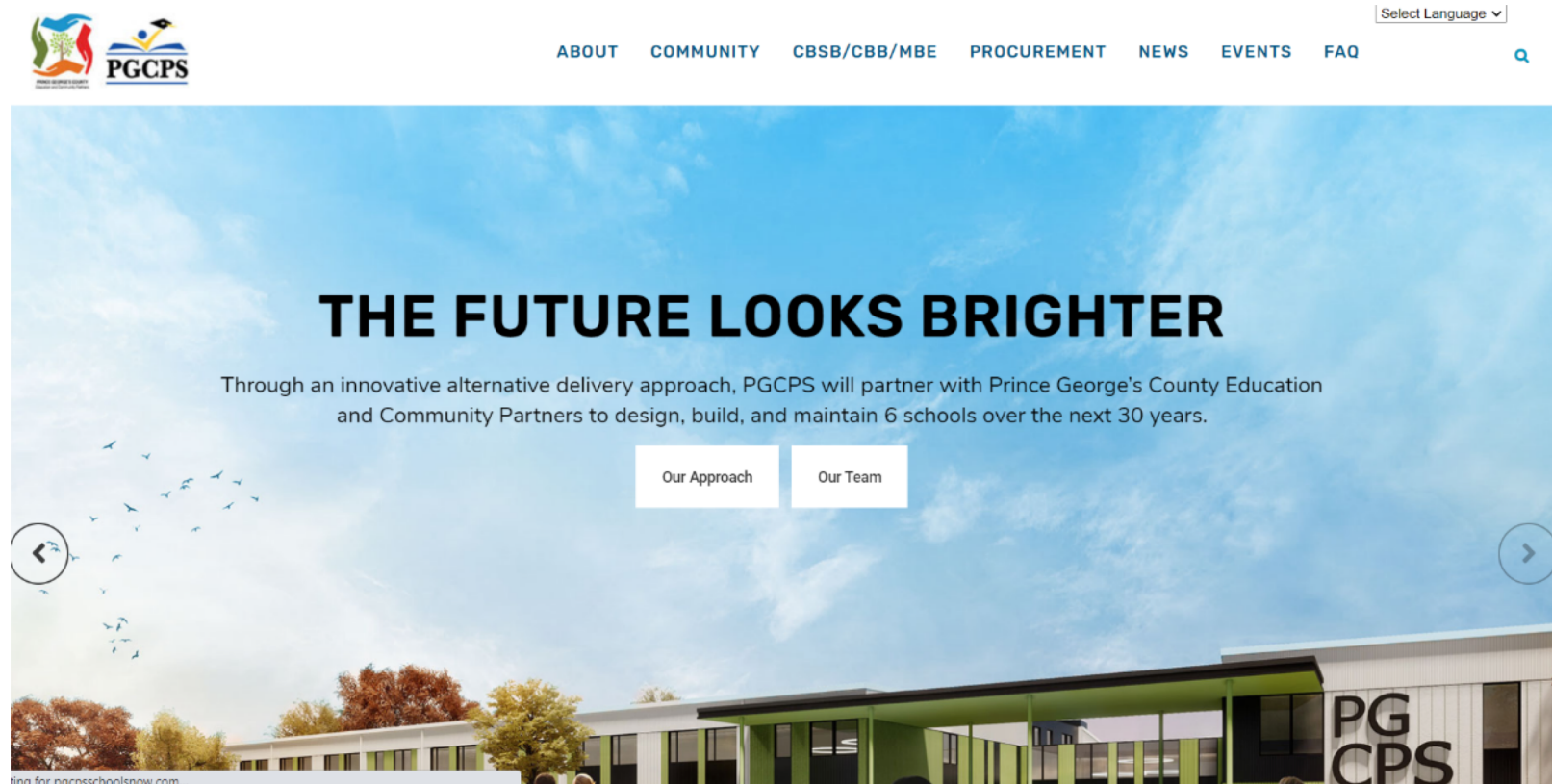



Cómo enviar una pregunta o comentario

Puede enviar preguntas y comentarios en cualquier momento durante esta reunión pública a través de la **función de pregunta** en la barra de herramientas. Nuestros panelistas pueden ver las preguntas que se envían.

Nuestra meta es contestar el mayor número posible de preguntas durante y al final de la presentación. Se publicarán todas las preguntas y respuestas en la página web del programa, www.PGCPSblueprintschools.com.

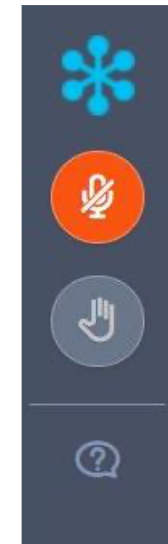

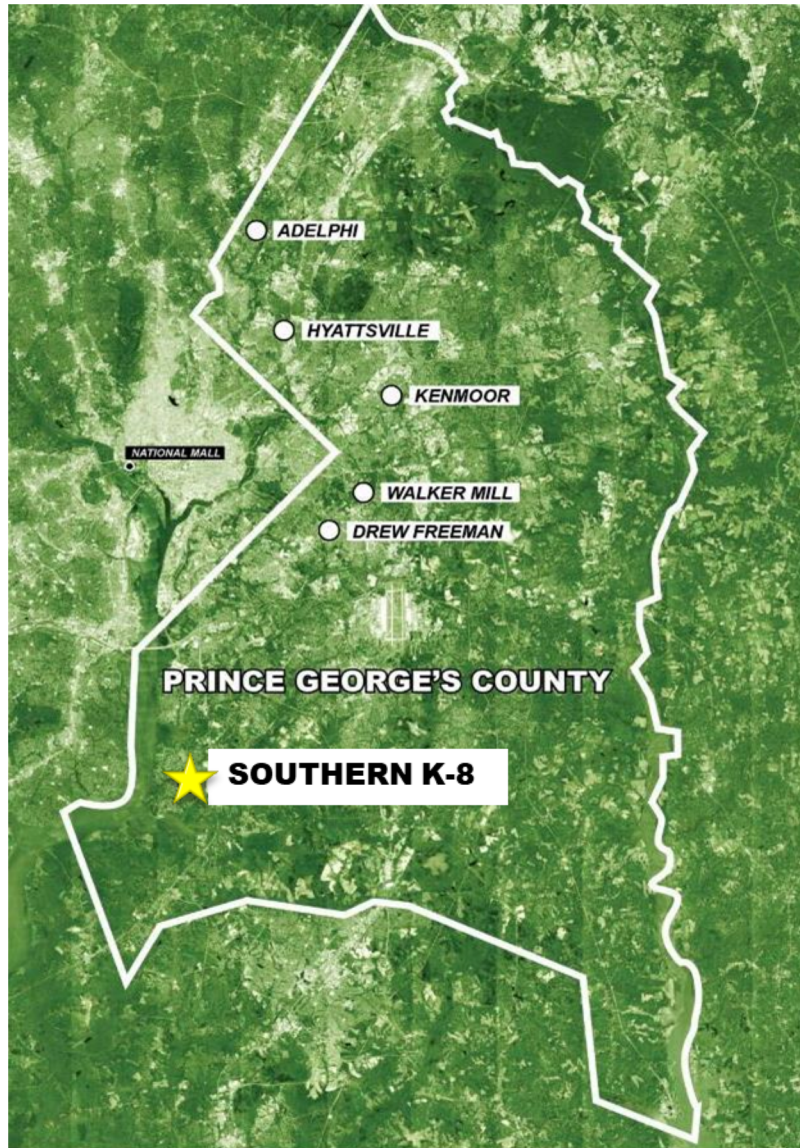

- Descripción general del Programa de Escuelas Modelos.
- Resumen del calendario.
- Concepto de diseño del edificio.
- Logística de la obra, el tráfico y la seguridad.
- Comunicación.
- Preguntas y respuestas.

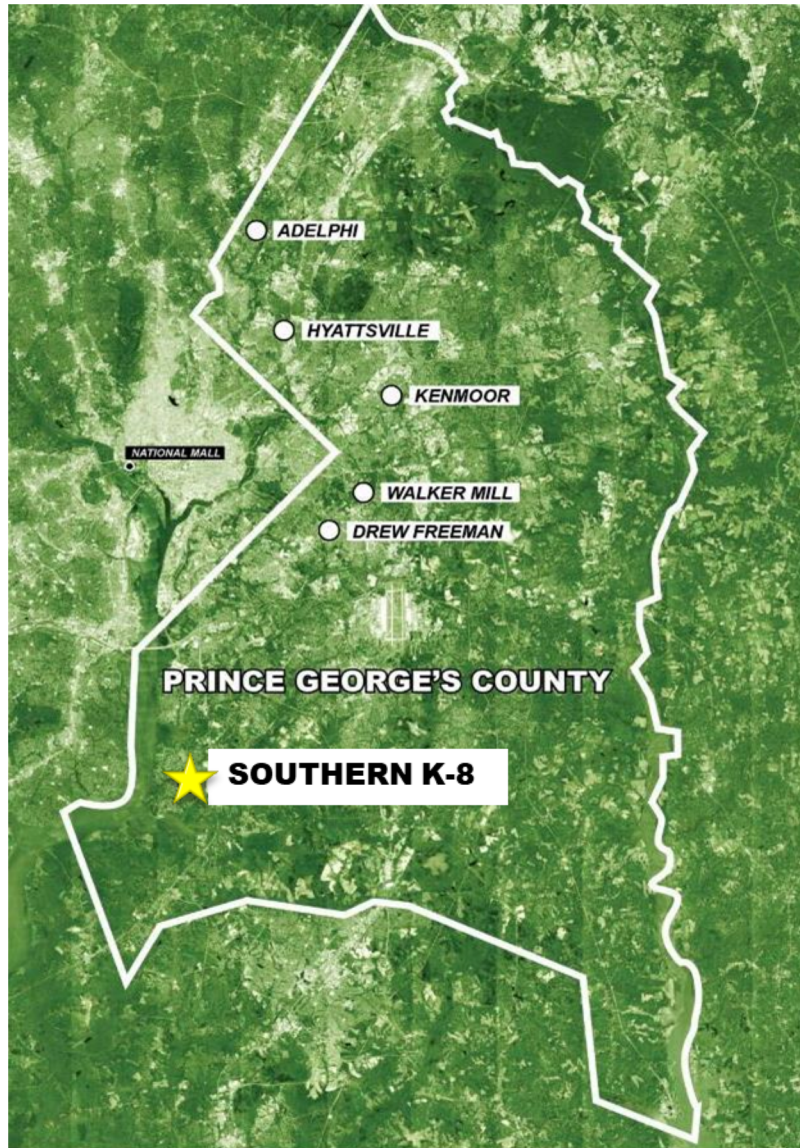

Programa de Diseño-Construcción-Financiamiento-Mantenimiento (DBFM)

- Seis nuevas escuelas.
- Cinco escuelas intermedias de 1,200 estudiantes.
- Una escuela de kínder a octavo grado de 2,000 estudiantes.
- Etapa de diseño y construcción de 3 años (2020 – 2023).
- Período de mantenimiento de edificio de 30 años (2023 – 2053).
- **Escuela de kínder a octavo Southern selección de sitio**



Descripción general del proyecto:

Calendario de la Escuela de kínder a octavo Southern

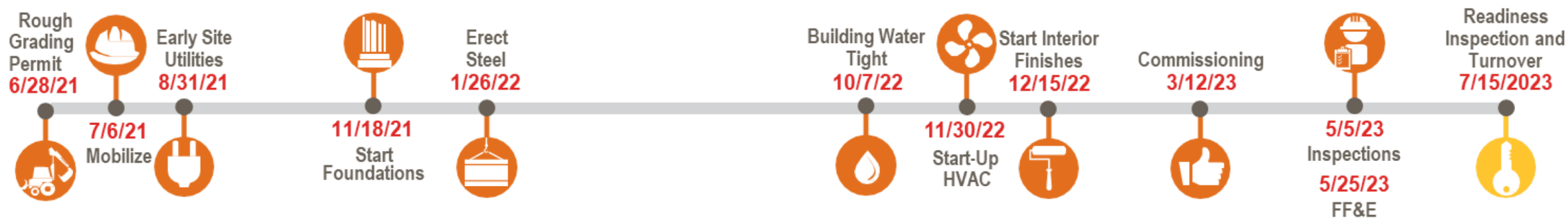

Descripción general del proyecto: **sitio actual**



Descripción general del proyecto: **imágenes del proyecto**



Descripción general del proyecto: **imágenes del proyecto**



Descripción general del proyecto: **plan maestro después de la construcción**



Construcción: **plano de ubicación del sitio**

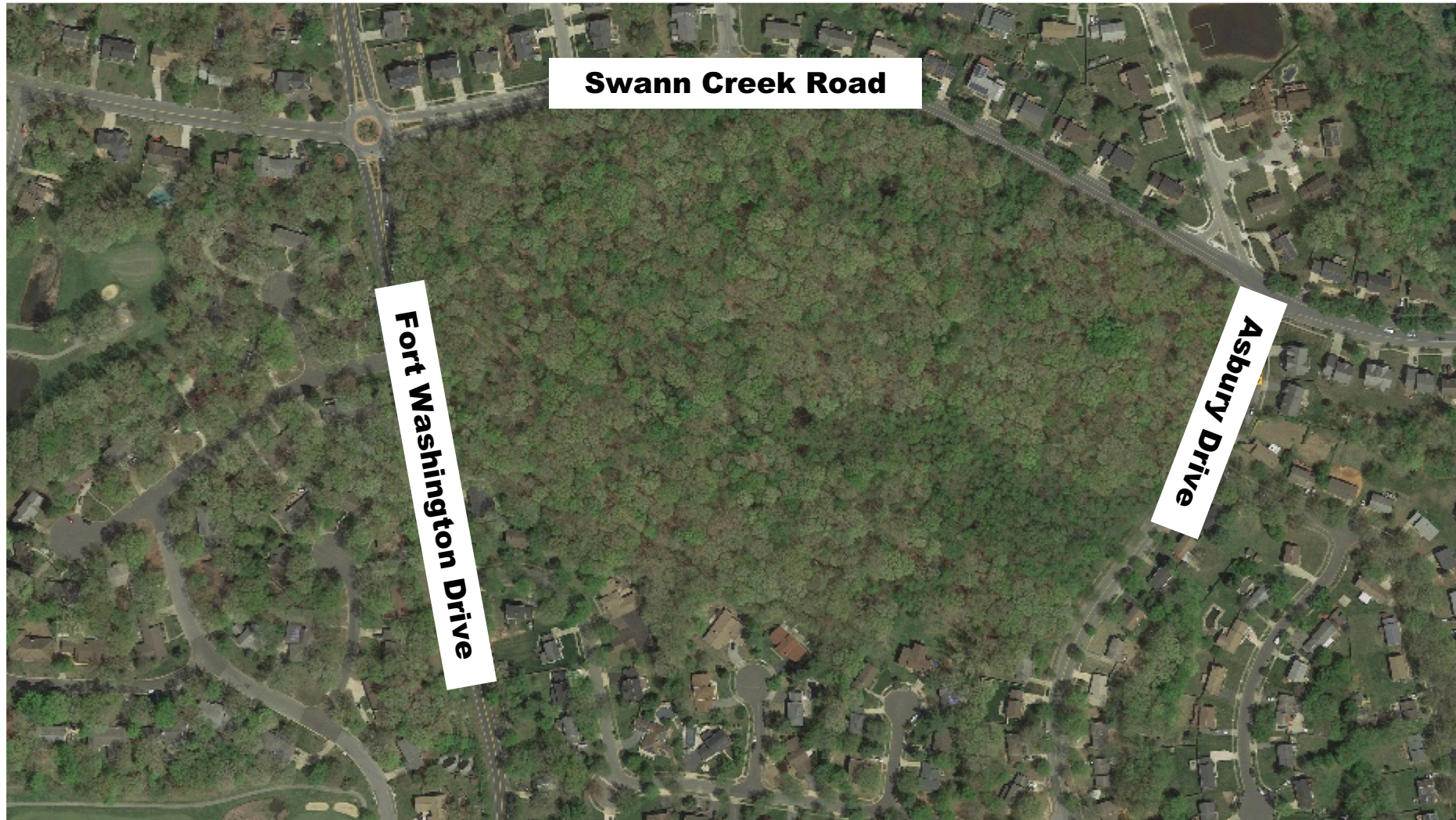

Construcción: ruta de salida preliminar de vehículos

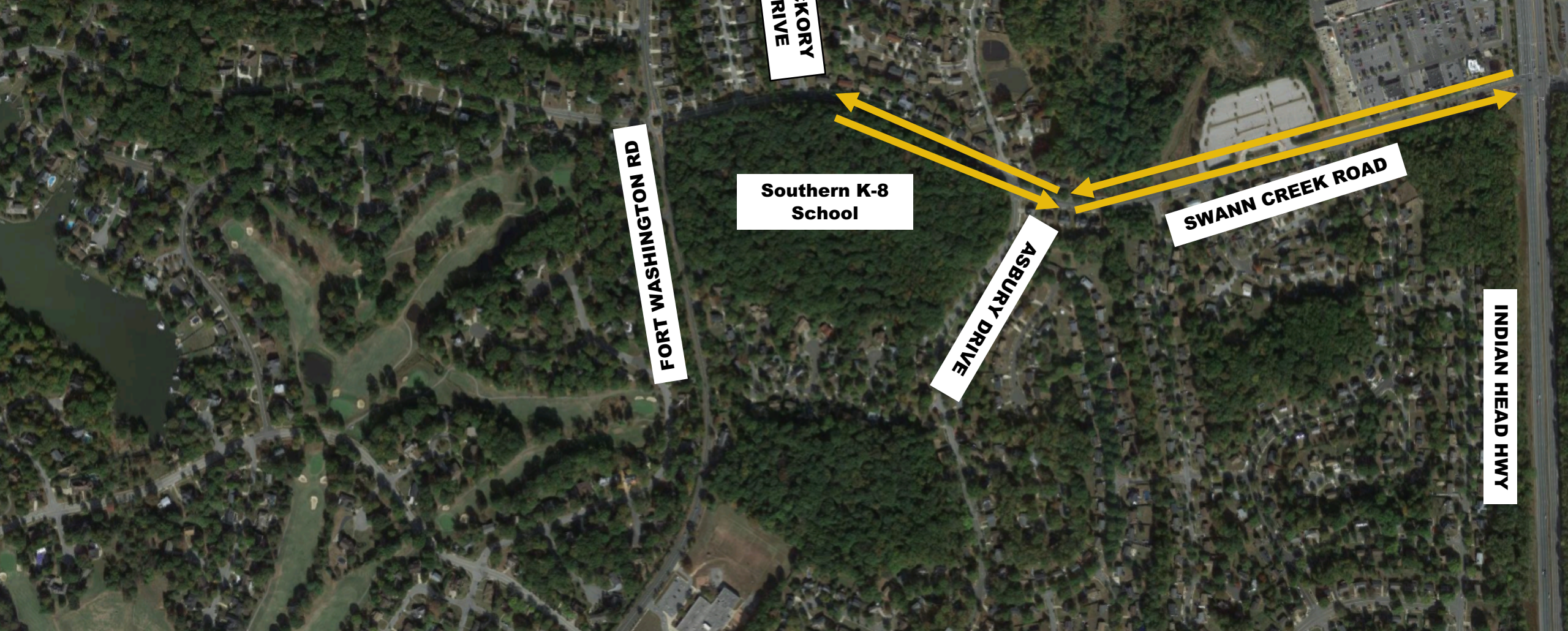

Descripción general del proyecto: estudio de utilización del sitio principal

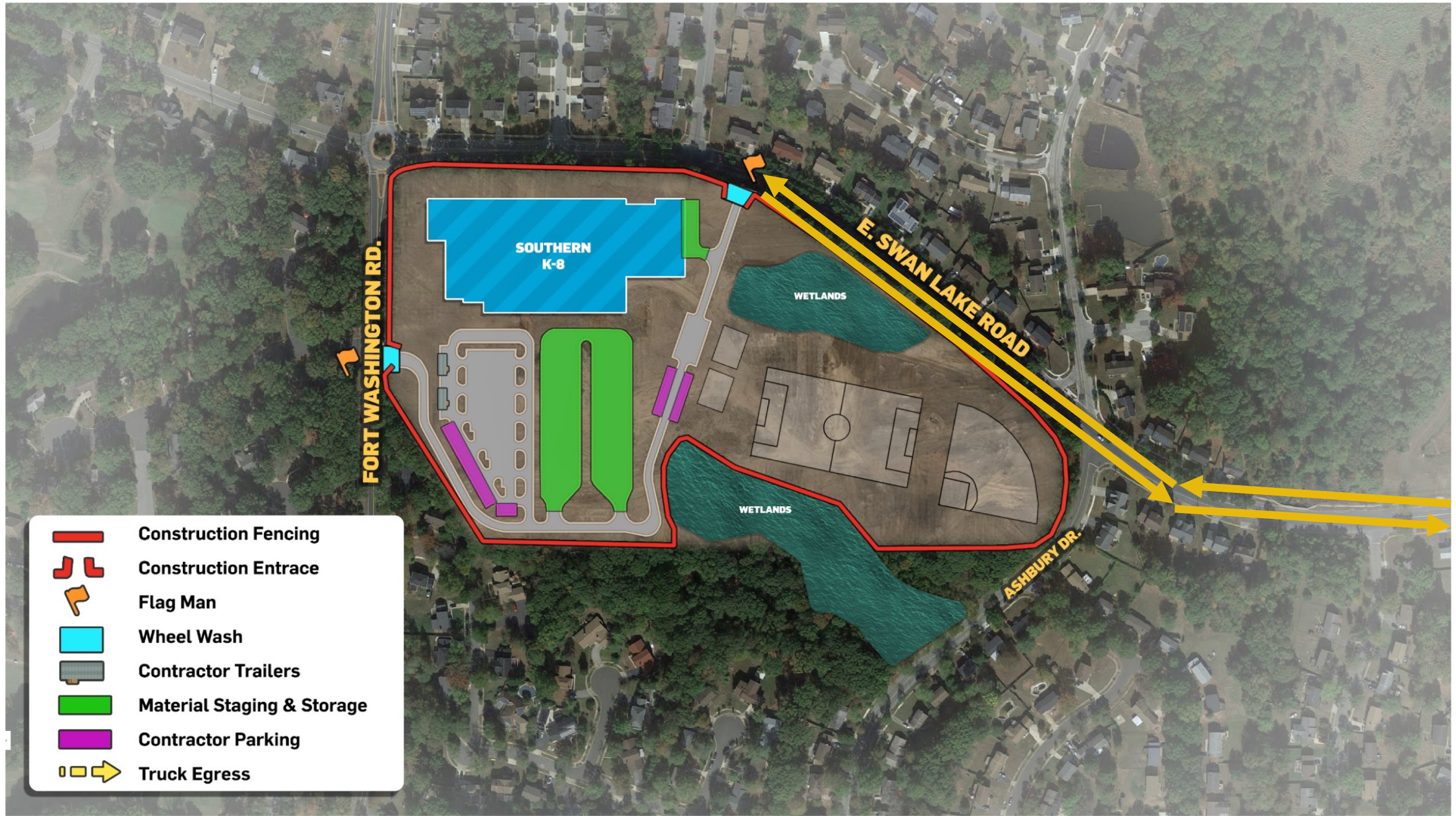

Descripción general del proyecto: **gestión de obra de construcción general**

Actividades de gestión de sitio

- La construcción comienza el 6 de julio de 2021.
- Las horas de operación se cumplirán según los reglamentos del condado, 7:00 a. m. a 6:00 p. m., diario.
- Las operaciones de construcción normalmente se llevarán a cabo de lunes a sábado, con trabajo ocasional los domingos.
- El sitio abrirá para los trabajadores a las 6:00 a. m. Los motores de los vehículos deben estar apagados y no habrá actividades de construcción.
- Orientación de seguridad y ejercicios de estiramiento y flexión a las 6:45 a. m.
- Las actividades de construcción comenzarán a las 7:00 a. m.
- Los reglamentos sobre el ruido se cumplirán según los reglamentos del condado.
- Los vehículos estacionados en la base de operaciones **DEBEN TENER SUS MOTORES APAGADOS.**

Descripción general del proyecto: **Preparaciones para la demolición**



Secuencia de actividad de construcción

- Recibir permiso de nivelación del terreno, 28 de junio de 2021.
- Comienza el 6 de julio de 2021.
- Vehículos estacionados en la base de operaciones.
- Asegurar el sitio con cerca y verja.
- Seguridad del sitio instalada.

Descripción general del proyecto: **construcción**



Actividades principales

- Colocación de control de aguas de lluvias y sedimento, agosto de 2021.
- Cimentación, noviembre de 2021.
- Montaje de acero, enero de 2022.

Descripción general del proyecto: **construcción**

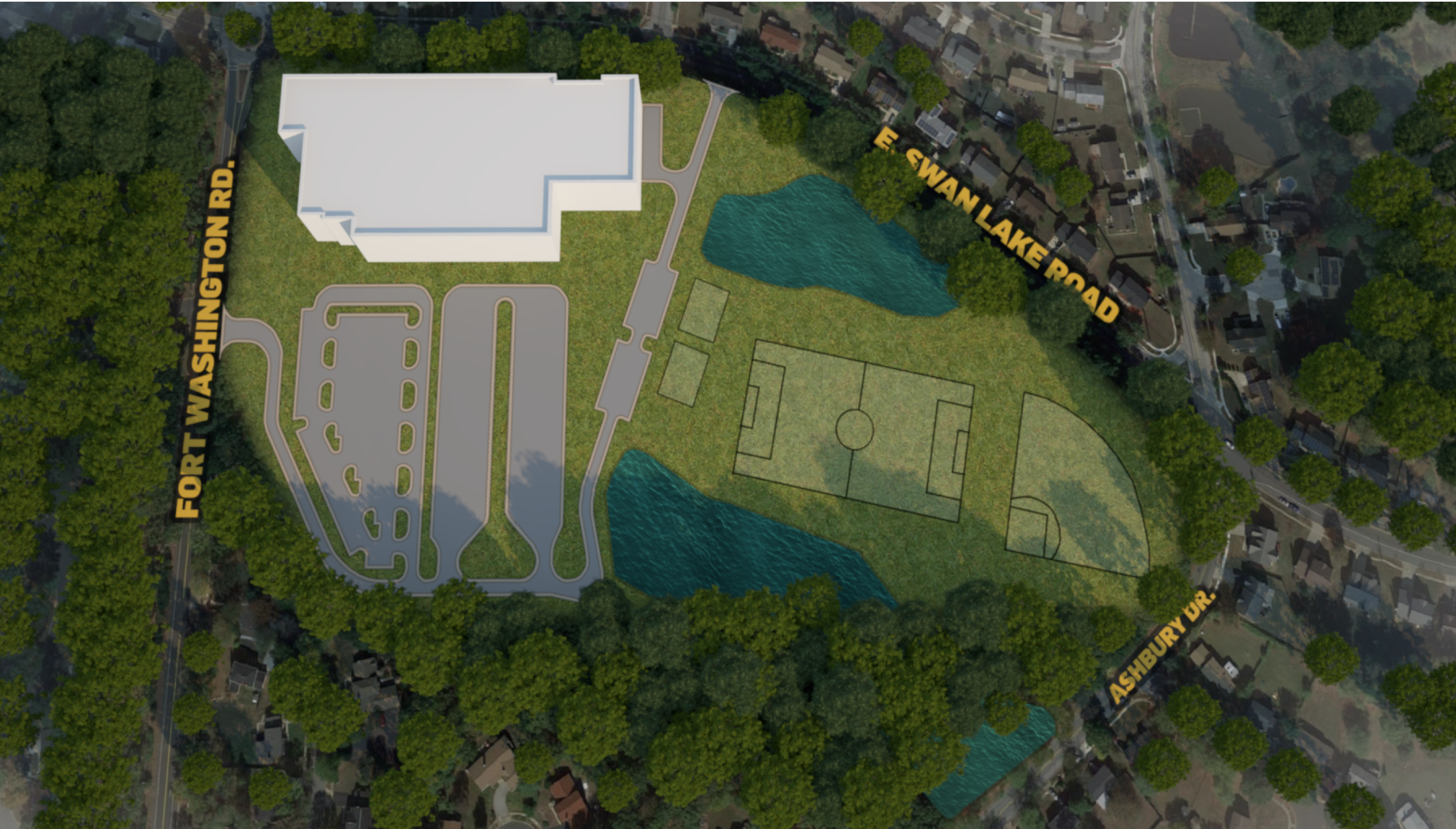

Actividades principales

- Impermeabilidad del edificio, octubre de 2022.
 - Culminación del trabajo del sitio, mayo de 2023.
 - Culminación de construcción del edificio, julio de 2023
- Seguridad las 24 horas, siete días a la semana vía vigilancia electrónica

Descripción general del proyecto: **plan preliminar de la seguridad del sitio**



Seguridad las 24 horas, siete días a la semana vía vigilancia electrónica.

Actualizaciones de la construcción en la página web del proyecto.

Fotos del progreso de la construcción en la página web del proyecto.

Información de contacto en caso de emergencia estará en el cercado del sitio y en la página web del proyecto comunitario.

WWW.PCCPSD.us/printSchools.Com

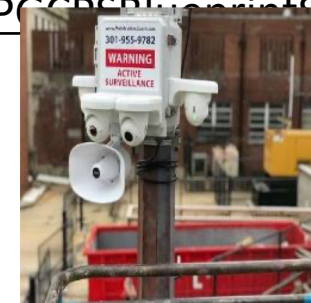

GRACIAS

Preguntas: jason.washington@pgcps.org

www.PGCPSblueprintschools.com



PRINCE GEORGE'S COUNTY
EDUCATION & COMMUNITY PARTNERS